ภาคผนวก ค

เอกสารการปฏิบัติตามมาตรการป้องกันและลดผลกระทบสิ่งแวดล้อม

ค1 รายงานผลการฝึกซ้อมดับเพลิงและฝึกซ้อมอพยพหนีไฟ

ค2 ใบเสร็จการส่งกำจัดสิ่งปฏิกูล

ค3 รายงานการล้างถังเก็บน้ำใช้

ค4 บันทึกการซ่อมบำรุงระบบบำบัดน้ำเสีย

ค5 แบบบันทึกรายละเอียดของสถิติและข้อมูลซึ่งแสดงการทำงานของระบบบำบัดน้ำเสียของแหล่งกำเนิดมลพิษ (ทส.1) และรายงานสรุปผลการทำงานของระบบบำบัดน้ำเสีย (แบบ ทส.2)

ค6 การตรวจสอบสภาพอุปกรณ์ดับเพลิง

ภาคผนวก ค1

รายงานผลการฝึกซ้อมดับเพลิงและฝึกซ้อมอพยพหนีไฟ

แบบ กภ.รง.๒

การรายงานสรุปผลการจัดฝึกซ้อมดับเพลิงและฝึกซ้อมอพยพหนีไฟ

เขียน[redacted]

วันที่..[redacted]

ส่วนที่ ๑ ข้อมูลผู้รับใบอนุญาต

ชื่อผู้รับใบอนุญาต บริษัท เอ.เอ๊น.เอ๊น เซฟตี้ จำกัด

เลขทะเบียนนิติ[redacted]

ใบอนุญาตเลขที่[redacted]๑๐.....

ตั้งอยู่ เลขที่ ๗๙๘ หมู่ที่ ๕ ตรอก/ซอย ๙ ข. ถนน ลำลูกกา

แขวง/ตำบล คูคต เขต/อำเภอ ลำลูกกา จังหวัด ปทุมธานี รหัสไปรษณีย์ ๑๒๑๓๐

โทรศัพท์ ๐๒-๕๓๑-๗๗๙๘ โทรสาร ๐๒-๕๓๑-๗๗๙๘ E-mail a.n.n_safety@hotmail.com

ส่วนที่ ๒ การดำเนินการจัดฝึกซ้อมดับเพลิงและฝึกซ้อมอพยพหนีไฟ (ทำเครื่องหมาย √ ในช่อง O)

☑ กรณีสถานประกอบกิจการเดียว ชื่อสถานประกอบกิจการ นิติบุคคลอาคารชุด ดิ ยูไนเท คอนโด อ่อนนุช-พัฒนาการ

ตั้งอยู่ เลขที่ ๓๒ หมู่ที่ - ตรอก/ซอย อ่อนนุช ๕๙ แยก ๑ ถนน -

แขวง/ตำบล ประเวศ เขต/อำเภอ ประเวศ จังหวัด กรุงเทพมหานคร

รหัสไปรษณีย์ ๑๐๒๕๐ โทรศัพท์ ๐๘๔-๑๑๒-๒๐๕๔ โทรสาร

ประกอบกิจการ นิติบุคคลอาคารชุด

ลูกจ้างทั้งหมด จำนวน ๕ คน ผู้เข้ารับการฝึกซ้อมทั้งหมด จำนวน ๕ คน

O กรณีสถานที่ที่มีหลายสถานประกอบกิจการตั้งอยู่รวมกัน

ระบุชื่ออาคาร/สถานที่

ตั้งอยู่ เลขที่ หมู่ที่ ตรอก/ซอย - ถนน -

แขวง/ตำบล เขต/อำเภอ จังหวัด รหัสไปรษณีย์

โทรศัพท์ โทรสาร - E-mail

สถานประกอบกิจการที่เข้าร่วมทั้งหมด จำนวน.....แห่ง ประกอบด้วย

๑. ชื่อสถานประกอบกิจการ

ลูกจ้างทั้งหมด จำนวน..... คน ผู้เข้ารับการฝึกซ้อมทั้งหมด จำนวน ..... คน

๒. ชื่อสถานประกอบกิจการ

ลูกจ้างทั้งหมด จำนวน..... คน ผู้เข้ารับการฝึกซ้อมทั้งหมด จำนวน ..... คน

๓. ชื่อสถานประกอบกิจการ

ลูกจ้างทั้งหมด จำนวน..... คน ผู้เข้ารับการฝึกซ้อมทั้งหมด จำนวน ..... คน

(กรณีมีสถานประกอบกิจการเข้าร่วมฝึกซ้อมดับเพลิงและฝึกซ้อมอพยพหนีไฟหลายแห่ง สามารถเพิ่มข้อมูลหรือจัดทำเป็นเอกสารแนบเพิ่มเติมได้)

ดำเนินการจัดฝึกซ้อมดับเพลิงและฝึกซ้อมอพยพหนีไฟ เมื่อวันที่ ๓๑ เดือน พฤษภาคม พ.ศ. ๒๕๖๘

ส่วนที่ ๓ เอกสารหรือหลักฐานที่ต้องแนบ ดังนี้

๑. สำเนาแบบแจ้งกำหนดการจัดฝึกซ้อมดับเพลิงและฝึกซ้อมอพยพหนีไฟ (แบบ กภ.จ.๒)

๒. รายชื่อวิทยากร

๓. รายละเอียดและผลการประเมินการฝึกซ้อมดับเพลิงและฝึกซ้อมอพยพหนีไฟ

ประทับตรา A.N.N นิติบุคคล A.N.N SAFETY CO.,LTD

(ถ้ามี)

ลงชื่อ.[redacted]บอนุญาต

วันที่..[redacted]

<u>หมายเหตุ</u> ๑. กรณีเป็นนิติบุคคลที่หนังสือรับรองนิติบุคคลระบุให้ประทับตรา จะต้องมีตราประทับพร้อมลงนาม

๒. ให้รายงานสรุปผลการให้บริการจัดฝึกซ้อมดับเพลิงและฝึกซ้อมอพยพหนีไฟ ตามแบบ กภ.รง.๒ ต่อการให้บริการ ๑ ครั้ง ทั้งนี้ ภายใน ๓๐ วันนับแต่วันที่เสร็จสิ้นการให้บริการ

การปฐมพยาบาลเคลื่อนย้ายผู้ป่วยและฝึกการช่วยฟื้นคืนชีพ

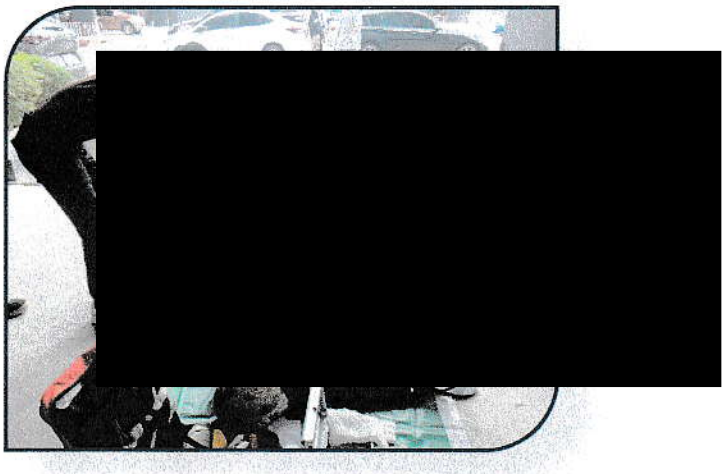

ภาคสนาม

การฝึกซ้อมดับเพลิงและฝึกซ้อมอพยพหนีไฟ

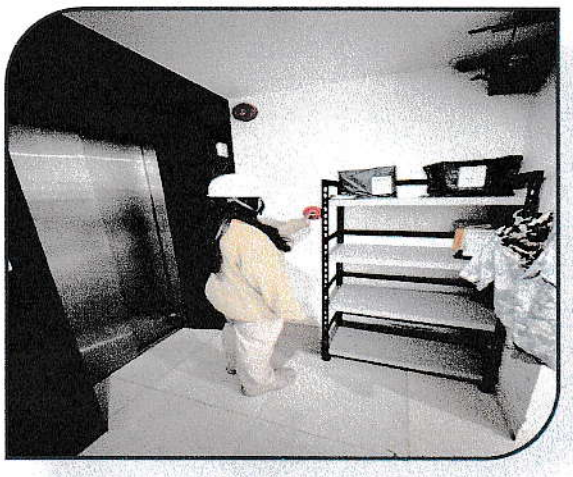

แบบ กภ.จ.๒

การแจ้งกำหนดการจัดฝึกซ้อมดับเพลิงและฝึกซ้อมอพยพหนีไฟ

เขียนที่ บริษัท เอ.เอ็น.เอ็น เซฟตี้ จำกัด

วันที่ ๒๑ เดือน พฤษภาคม พ.ศ. ๒๕๖๘

ส่วนที่ ๑ ข้อมูลผู้รับใบอนุญาต

ชื่อผู้รับใบอนุญ[redacted]

เลขทะเบียนนิติบุคคล [redacted]

ใบอนุญาตเลขที่ ๐๑๐๒-๐๓-๒๕๖๗-๐๐๘๑ วันอนุญาต ๑๘ ตุลาคม ๒๕๖๗ วันหมดอายุ ๑๗ ตุลาคม ๒๕๗๐

ตั้งอยู่ เลขที่ ๗๙๘ หมู่ที่ ๙ ตรอก/ซอย ๙ ข. ถนน เสมาฟ้าคราม

แขวง/ตำบล คูคต เขต/อำเภอ ลำลูกกา จังหวัด ปทุมธานี รหัสไปรษณีย์ ๑๒๑๓๐

โทรศัพท์ ๐๒-๕๓๑-๗๗๙๘ โทรสาร ๐๒-๕๓๑-๗๗๙๘ E-mail a.n.n_safety@hotmail.com

ส่วนที่ ๒ กำหนดการจัดฝึกซ้อมดับเพลิงและฝึกซ้อมอพยพหนีไฟ (ทำเครื่องหมาย √ ในช่อง O)

☑ กรณีสถานประกอบกิจการเดียว ชื่อสถานประกอบกิจการ นิติบุคคลอาคารชุด ดิ ยูไนท คอนโด อ่อนนุช-พัฒนาการ

ประเภทกิจการ นิติบุคคลอาคารชุด

ตั้งอยู่ เลขที่ ๓๒ หมู่ที่ - ตรอก/ซอย อ่อนนุช ๕๙ แยก ๑ ถนน -

แขวง/ตำบล ประเวศ เขต/อำเภอ ประเวศ จังหวัด กรุงเทพมหานคร รหัสไปรษณีย์ ๑๑๒๕๐

โทรศัพท์ ๐๘๔-๑๑๒-๒๑๕๔ โทรสาร E-mail -

ลูกจ้างทั้งหมด จำนวน ๑๐ คน

O กรณีสถานที่ที่มีหลายสถานประกอบกิจการตั้งอยู่รวมกัน

ระบุชื่ออาคาร/สถานที่

ตั้งอยู่ เลขที่ หมู่ที่ ตรอก/ซอย ถนน

แขวง/ตำบล เขต/อำเภอ จังหวัด รหัสไปรษณีย์

โทรศัพท์ โทรสาร E-mail

สถานประกอบกิจการที่เข้าร่วมทั้งหมด จำนวน แห่ง ประกอบด้วย

๑. ชื่อสถานประกอบกิจการ

ลูกจ้างทั้งหมด จำนวน คน

๒. ชื่อสถานประกอบกิจการ

ลูกจ้างทั้งหมด จำนวน คน

๓. ชื่อสถานประกอบกิจการ

ลูกจ้างทั้งหมด จำนวน คน

(กรณีมีสถานประกอบกิจการเข้าร่วมฝึกซ้อมดับเพลิงและฝึกซ้อมอพยพหนีไฟหลายแห่ง สามารถเพิ่มข้อมูลหรือจัดทำเป็นเอกสารแนบเพิ่มเติมได้)

กำหนดการจัดฝึกซ้อมดับเพลิงและฝึกซ้อมอพยพหนีไฟ วันที่ ๓๑ เดือน พฤษภาคม พ.ศ. ๒๕๖๘

ส่วนที่ ๓ เอกสารหรือหลักฐานที่ต้องแนบ ดังนี้

๑. กำหนดการจัดฝึกซ้อมดับเพลิงและฝึกซ้อมอพยพหนีไฟ

๒. รายชื่อวิทยากร

๓. แผนที่ตั้งของสถานประกอบกิจการที่ได้รับการให้บริการ

A.N.N SAFETY CO.,LTD

(ถ้ามี)

ลงชื่อ [redacted]

วันที่

<u>หมายเหตุ</u> ๑. กรณีเป็นนิติบุคคลที่หนังสือรับรองนิติบุคคลระบุให้ประทับตรา จะต้องมีตราประทับพร้อมลงนาม

๒. การแจ้งกำหนดการให้บริการแต่ละครั้งต้องแจ้งก่อนการให้บริการไม่น้อยกว่าเจ็ดวัน โดยนับแต่วันที่เจ้าหน้าที่ได้รับหนังสือ หรือวันที่ไปรษณีย์ประทับตรา

๓. การแจ้งกำหนดการให้บริการจัดฝึกซ้อมดับเพลิงและฝึกซ้อมอพยพหนีไฟ ให้แจ้งตามแบบ กภ.จ.๒ ต่อการให้บริการ ๑ ครั้ง

บริษัท เอ.เอ็น.เอ็น เซฟตี้ จำกัด
A.N.N SAFETY CO.,LTD.
798 หมู่ 5 ตำบลคูคต อำเภอลำลูกกา จังหวัดปทุมธานี 12130
โทร. 02-531-7798 , 082-067-3328 , 098-838-8411

กำหนดการฝึกอบรมหลักสูตร การฝึกซ้อมดับเพลิงและฝึกซ้อมอพยพหนีไฟ

นิติบุคคลอาคารชุด ดิ ยูไนท คอนโด อ่อนนุช-พัฒนาการ

เลขที่ 32 ซอยอ่อนนุช 59 แยก 1 แขวงประเวศ เขตประเวศ กรุงเทพมหานคร

วันที่ 31 พฤษภาคม พ.ศ. 2568

สถานที่ 1. ประชุมชี้แจง เลขที่ 32 ซอยอ่อนนุช 59 แยก 1 แขวงประเวศ เขตประเวศ กรุงเทพมหานคร

2. สถานที่ปฏิบัติงานของผู้เข้ารับการฝึก นิติบุคคลอาคารชุด ดิ ยูไนท คอนโด อ่อนนุช-พัฒนาการ

เวลา	หัวข้อการฝึกอบรม	วิทยากร	สถานที่
09.00-11.30 น.	ประชุมชี้แจงผู้เกี่ยวข้อง เรื่อง (1) แผนการดับเพลิงและวิธีการดับเพลิงของสถานประกอบการ (2) แผนการอพยพหนีไฟและวิธีการอพยพหนีไฟของสถานระกอบการ (3) การค้นหาและช่วยเหลือและเคลื่อนย้ายผู้ประสบภัย	วิทยากรที่ได้รับใบอนุญาต 1.นายปรเมศร์ นาราช	ห้องฝึกอบรม สถานประกอบกิจการ
11.30-12.00 น.	<u>ฝึกซ้อมดับเพลิงและฝึกซ้อมอพยพหนีไฟ</u> โดยการจำลองเหตุการณ์ และซ้อมเสมือนเหตุการณ์จริง	วิทยากรที่ได้รับใบอนุญาต 1.นายปรเมศร์ นาราช	สถานที่ปฏิบัติงานของผู้เข้ารับการฝึก

ภาคผนวก ค2

ใบเสร็จการส่งกำจัดสิ่งปฏิกูล

เล่มที่ BOOK NO | เลขที่ BILL NO

CASH SALE บิลเงินสด 現兑單

ชื่อ NAME

วันที่ DATE 12/10/62

ที่อยู่ ADDRESS

เลขประจำตัวประชาชน IDENTIFICATION NO

เลขประจำตัวผู้เสียภาษีอากร TAX IDENTIFICATION NO

จำนวน QUANTITY 數量	รายการ DESCRIPTION	หน่วยละ UNIT PRICE	จำนวนเงิน AMOUNT
	– สูบสิ่งปฏิกูล		
	– ทำความสะอาดบ่อพราน		
	คุณภาพ		15,000-
บาท BAHT	–หนึ่งหมื่นห้าพันบาท–	รวมเงิน TOTAL	15,000 –

ผู้รับเงิน COLLECTOR [redacted]

ภาคผนวก ค3

รายงานการล้างถังเก็บน้ำใช้

Tank Cleaner [redacted]

รายงาน

งานล้างถังเก็บน้ำ

นิติบุคคลอาคารชุด ดิ ยูไนท คอนโด อ่อนนุช-พัฒนาการ

ดำเนินการเมื่อ

[redacted]

T [redacted]

วันที่และดำเนินการการล้างถัง

วันที่	บริเวณ	ช่วงเวลาที่ล้าง
20 พฤษภาคม 2568 นิติบุคคลอาคารชุด ดิ ยูไนท คอนโด อ่อนนุช-พัฒนาการ	- บริเวณใต้ดิน ถังคอนกรีต 29.95 คิว (1ถัง) - บริเวณดาดฟ้า ถังไฟเบอร์กลาส 10 คิว (3ถัง)	10.30 น. - 18.00 น.

[redacted]

ขั้นตอนการล้างถังเก็บน้ำ

- ติดตั้งแผงกระจายไฟฟ้า บริเวณปากถังเก็บน้ำดี
- สูบน้ำที่เหลือลงรางระบายน้ำ ด้วยปั๊มจุ่ม
- วัดค่ากรด-ด่างของน้ำในถัง (ก่อนล้าง)
- ติดตั้งพัดลมระบายอากาศ
- ตรวจวัดค่าอากาศ ภายในถัง
- ล้างภายในถังเก็บน้ำดีด้วยการฉีดล้าง โดยเครื่องฉีดน้ำแรงดันสูง
- ฉีดสเปรย์น้ำยาฆ่าเชื้อโรค
- ฉีดล้างสิ่งสกปรกและดูดตะกอนทิ้ง
- ตรวจความสะอาดภายในถังเก็บน้ำดี
- ส่งมอบงาน
- เปิดน้ำประปาเข้าถัง และวัดค่ากรด-ด่างของน้ำ
- จัดเก็บเครื่องมือ-อุปกรณ์และตรวจความเรียบร้อย

[redacted]

1. บริเวณใต้ดิน ถังคอนกรีต2.60*4.80*2.40 ม. (29.95คิว)

ก่อนทำความสะอาด	หลังทำความสะอาด
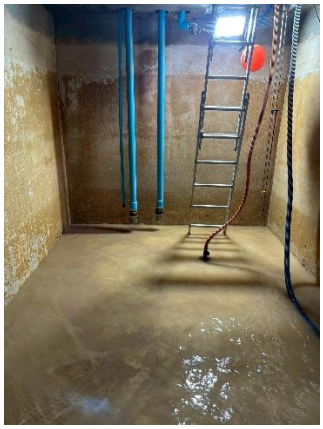	
ก่อนทำความสะอาด	**หลังทำความสะอาด**
ก่อนทำความสะอาด	**หลังทำความสะอาด**
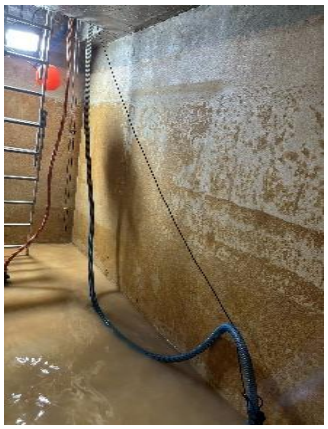	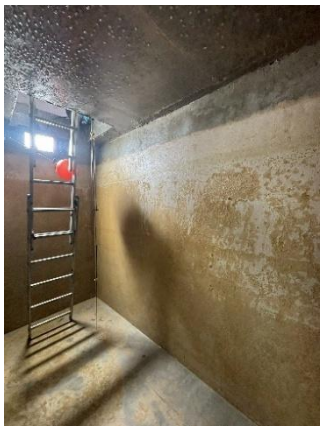

[redacted]

ก่อนทำความสะอาด 	หลังทำความสะอาด 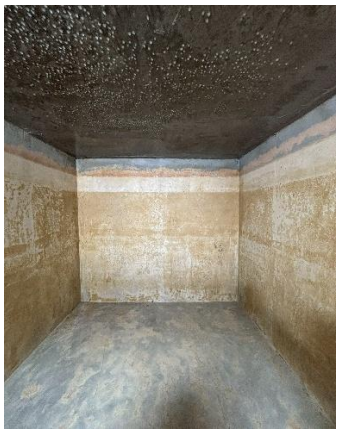
ก่อนทำความสะอาด 	หลังทำความสะอาด
ก่อนทำความสะอาด 	หลังทำความสะอาด

[redacted]

ฉีดน้ำยาทำความสะอาด 	**ระหว่างทำความสะอาด**
ฉีดน้ำยาทำความสะอาด 	**ระหว่างทำความสะอาด**
ฉีดน้ำยาทำความสะอาด 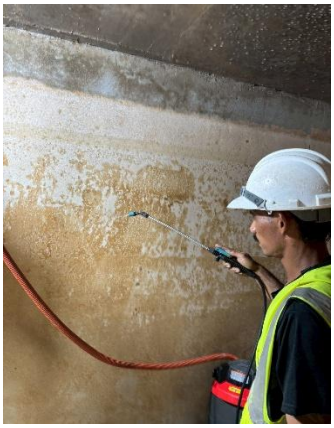	**ระหว่างทำความสะอาด**

[redacted]

2. บริเวณดาดฟ้า ถังไฟเบอร์กลาส 10 คิว ถังที่1

ก่อนทำความสะอาด	หลังทำความสะอาด
ก่อนทำความสะอาด	**หลังทำความสะอาด**
ก่อนทำความสะอาด	**หลังทำความสะอาด**

[redacted]

ก่อนทำความสะอาด 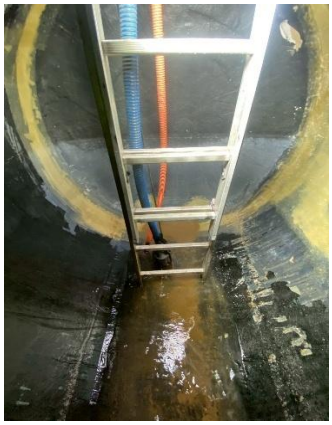	**หลังทำความสะอาด**
ก่อนทำความสะอาด 	**หลังทำความสะอาด**
ก่อนทำความสะอาด 	**หลังทำความสะอาด**

[redacted]

ฉีดน้ำยาทำความสะอาด 	**ระหว่างทำความสะอาด** 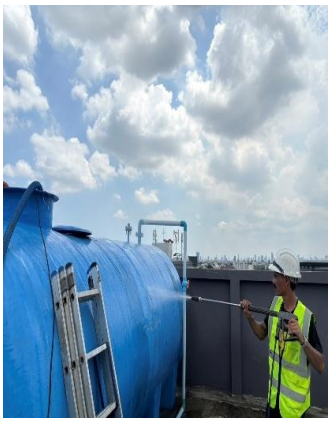
ฉีดน้ำยาทำความสะอาด 	**ระหว่างทำความสะอาด**
ฉีดน้ำยาทำความสะอาด 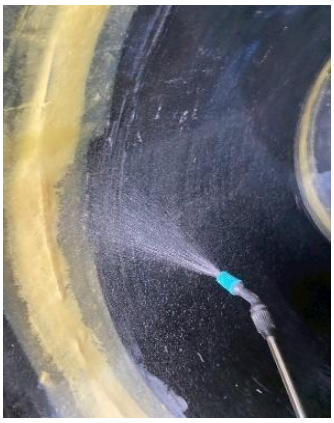	**ระหว่างทำความสะอาด**

[redacted]

3. บริเวณดาดฟ้า ถังไฟเบอร์กลาส 10 คิว ถังที่2

ก่อนทำความสะอาด	หลังทำความสะอาด
	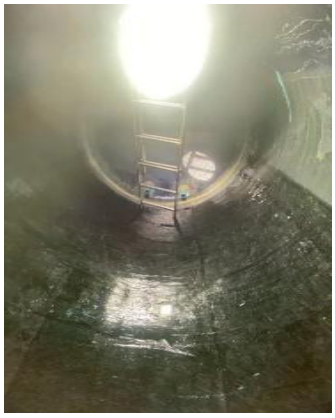
ก่อนทำความสะอาด	**หลังทำความสะอาด**
ก่อนทำความสะอาด	**หลังทำความสะอาด**

[redacted]

ก่อนทำความสะอาด 	**หลังทำความสะอาด**
ก่อนทำความสะอาด 	**หลังทำความสะอาด**
ก่อนทำความสะอาด 	**หลังทำความสะอาด**

[redacted]

ฉีดน้ำยาทำความสะอาด 	ระหว่างทำความสะอาด 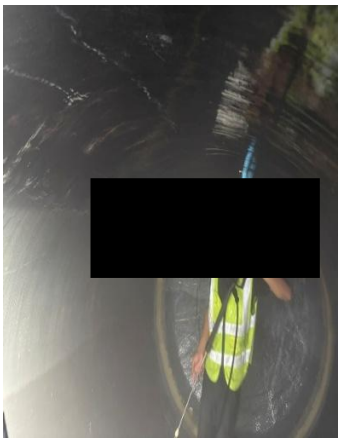
ฉีดน้ำยาทำความสะอาด 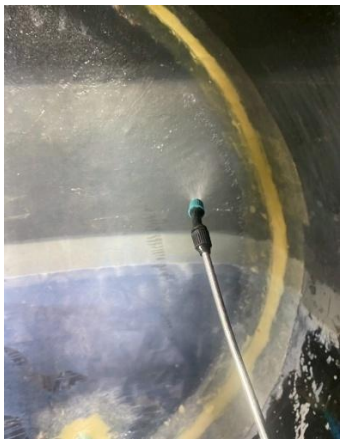	ระหว่างทำความสะอาด
ฉีดน้ำยาทำความสะอาด 	ระหว่างทำความสะอาด

[redacted]

4. บริเวณดาดฟ้า ถังไฟเบอร์กลาส 10 คิว ถังที่3

ก่อนทำความสะอาด	หลังทำความสะอาด
ก่อนทำความสะอาด	**หลังทำความสะอาด**
ก่อนทำความสะอาด	**หลังทำความสะอาด**

[redacted]

ก่อนทำความสะอาด 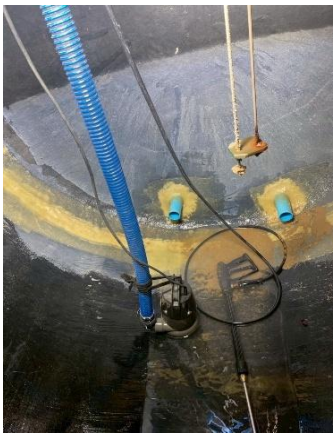	หลังทำความสะอาด
ก่อนทำความสะอาด 	หลังทำความสะอาด
ก่อนทำความสะอาด 	หลังทำความสะอาด

[redacted]

ฉีดน้ำยาทำความสะอาด 	ระหว่างทำความสะอาด
ฉีดน้ำยาทำความสะอาด 	ระหว่างทำความสะอาด 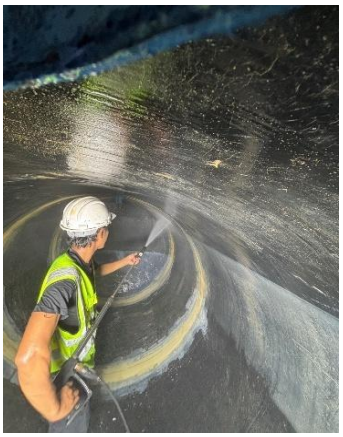
ฉีดน้ำยาทำความสะอาด 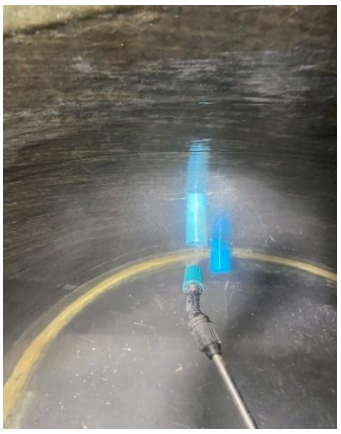	ระหว่างทำความสะอาด

[redacted]

ผลตรวจวัดค่าอากาศ

ผลการตรวจวัดค่าน้ำ

ภาคผนวก ค4

บันทึกการซ่อมบำรุงระบบบำบัดน้ำเสีย

รูปภาพ Report ดิ ยูไนท คอนโด อ่อนนุช - พัฒนาการ อาคารเอ	
ปัญหา	
[redacted] 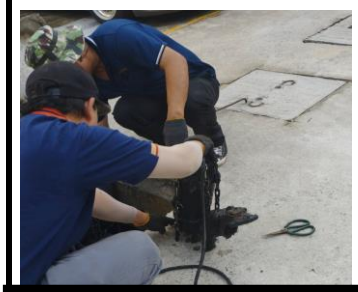 [redacted] 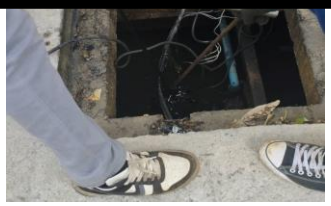	1. ปั๊มเติมอากาศชำรุด 2.ลูกลอยบ่อสูบน้ำออกชำรุด
ขั้นตอนการแก้ไขปัญหา	
1. ซ่อมปั๊มเติมอากาศที่ชำรุด 2.ควรเปลี่ยนลูกลอยบ่อสูบน้ำออกใหม่ 3.ปิดไฟตู้ควบคุม	

ขั้นตอนการติดตั้งหลังจากการซ่อมแซม	
  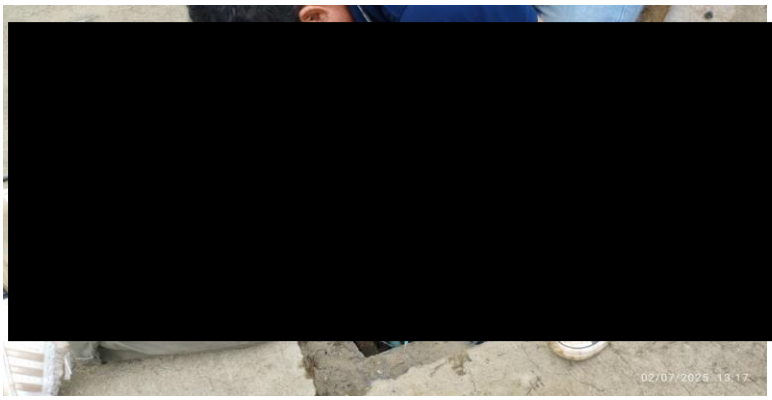 [redacted] 	1.วันที่ 2/7/68 ช่างบริษัท เอสเคมอเตอร์ เซอร์วิส จำกัด ได้เข้าทำการติดตั้งเครื่องปั๊มเติมอากาศที่ชำรุด ตรวจสอบแล้วว่าใช้งานได้ปกติ

ภาคผนวก ค5

แบบบันทึกรายละเอียดของสถิติและข้อมูลซึ่งแสดงการทำงานของระบบบำบัดน้ำเสีย

ของแหล่งกำเนิดมลพิษ (ทส.1) และรายงานสรุปผลการทำงานของระบบบำบัดน้ำเสีย (แบบ ทส.2)

๑.๗/๖๘

แบบ ทส. ๑

แบบบันทึกรายละเอียดของสถิติและข้อมูลซึ่งแสดงผลการทำงานของระบบบำบัดน้ำเสีย ของแหล่งกำเนิดมลพิษ

แหล่งกำเนิดมลพิษ ตั้งอยู่เลขที่ 32 หมู่ที่ - ซอย อ่อนนุช 59 แยก 1

ถนน - แขวง/ตำบล ประเวศ เขต/อำเภอ ประเวศ

จังหวัด กรุงเทพมหานคร โทรศัพท์ 084-112-2054 โทรสาร -

นิติบุคคลอาคารชุด ดิ ยูไนท คอนโด อ่อนนุช-พัฒนาการ อาคารเอ เป็นเจ้าของหรือผู้ครอบครองแหล่งกำเนิดมลพิษ

ประกอบกิจการประเภท อาคารชุด

ใบอนุญาตเลขที่ (ถ้ามี) - ออกให้โดย ..... หมดอายุ .....

ซึ่งมีแผนผังแสดงการทำงานของระบบบำบัดน้ำเสีย ดังนี้

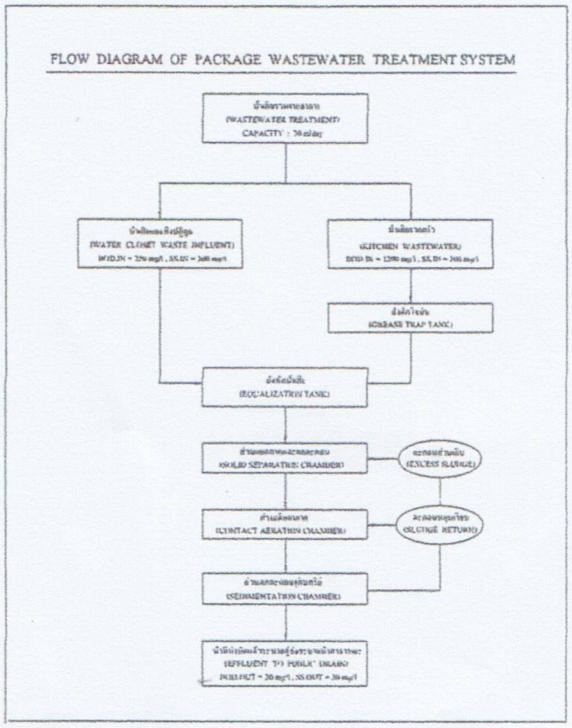

ได้จัดเก็บสถิติและข้อมูลแสดงผลการทำงานของระบบบำบัดน้ำเสียปรากฏตามตาราง ดังนี้

วัน เดือน ปี	สถิติและข้อมูลที่เก็บจากแหล่งกำเนิดมลพิษ														
	ปริมาณการใช้ไฟฟ้าของระบบบำบัดน้ำเสีย (หน่วย)	ปริมาณน้ำใช้ในทุกกิจกรรมของแหล่งกำเนิดมลพิษ (ลบ.ม.)	ปริมาณน้ำเสียที่เข้าระบบบำบัดน้ำเสีย (ลบ.ม.)	การระบายน้ำทิ้งจากระบบบำบัดน้ำเสีย (ระบาย/ไม่ระบาย)	ปริมาณสารเคมีหรือสารสกัดชีวภาพที่ใช้ (ชื่อ/ปริมาณ) (ลิตรหรือกิโลกรัม)	การทำงานของระบบบำบัดน้ำเสีย							ปริมาณตะกอนส่วนเกินที่เกิดขึ้นจากระบบบำบัดน้ำเสียที่นำไปกำจัด (ลบ.ม.)	ปัญหาอุปสรรคและแนวทาง	ลายมือชื่อ
						ระบบบำบัดน้ำเสีย (ปกติ/ผิดปกติ)	เครื่องสูบน้ำ (ปกติ/ผิดปกติ)	เครื่องเติมอากาศ (ปกติ/ผิดปกติ)	เครื่องกวน/ผสมน้ำเสีย (ปกติ/ผิดปกติ)	เครื่องกวน/ผสมสารเคมี (ปกติ/ผิดปกติ)	เครื่องสูบตะกอน (ปกติ/ผิดปกติ)	อื่น ๆ (ระบุ) (ปกติ/ผิดปกติ)			
1-7-68	2	17		ระบาย	คลิ[illegible]/20 kg	ปกติ	–	ผิดปกติ	–	–	ผิดปกติ				[redacted]
2-7-68	2	17		ระบาย	คลิ[illegible]/20kg	ปกติ	–	ผิดปกติ	–	–	ผิดปกติ				
3-7-68	5	17		ระบาย	คลิ[illegible]/20kg	ปกติ	–	ผิดปกติ	–	–	ผิดปกติ				
4-7-68	5	17		ระบาย	คลิ[illegible]/20 kg	ปกติ	–	ผิดปกติ	–	–	ผิดปกติ				
5-7-68	7	18		ระบาย	คลิ[illegible]/20kg	ปกติ	–	ผิดปกติ	–	–	ผิดปกติ				
6-7-68	7	18		ระบาย	คลิ[illegible]/20kg	ปกติ	–	ผิดปกติ	–	–	ผิดปกติ				
7-7-68	10	18		ระบาย	คลิ[illegible]/20kg	ปกติ	–	ผิดปกติ	–	–	ผิดปกติ				
8-7-68	10	20		ระบาย	คลิ[illegible]/20kg	ปกติ	–	ผิดปกติ	–	–	ผิดปกติ				
9-7-68	11	18		ระบาย	คลิ[illegible]/20kg	ปกติ	–	ผิดปกติ	–	–	ผิดปกติ				
10-7-68	11	20		ระบาย	คลิ[illegible]/20kg	ปกติ	–	ผิดปกติ	–	–	ผิดปกติ				
11-7-68	12	20		ระบาย	คลิ[illegible]/20kg	ปกติ	–	ผิดปกติ	–	–	ผิดปกติ				
12-7-68	12	22		ระบาย	คลิ[illegible]/20kg	ปกติ	–	ผิดปกติ	–	–	ผิดปกติ				
13-7-68	11	18		ระบาย	คลิ[illegible]/20kg	ปกติ	–	ผิดปกติ	–	–	ผิดปกติ				
14-7-68	10	18		ระบาย	คลิ[illegible]/20kg	ปกติ	–	ผิดปกติ	–	–	ผิดปกติ				
15-7-68	10	20		ระบาย	คลิ[illegible]/20kg	ปกติ	–	ผิดปกติ	–	–	ผิดปกติ				
16-7-68	9	20		ระบาย	คลิ[illegible]/20kg	ปกติ	–	ผิดปกติ	–	–	ผิดปกติ				

หมายเหตุ ทำการซ่อมเซมปั๊มเติมอากาศ(ตัวที่ 2) และปั๊มสูบตะกอนขัดข้องกลับ

วัน เดือน ปี	สถิติและข้อมูลที่เก็บจากแหล่งกำเนิดมลพิษ														
	ปริมาณการใช้ไฟฟ้าของระบบบำบัดน้ำเสีย (หน่วย)	ปริมาณน้ำใช้ในทุกกิจกรรมของแหล่งกำเนิดมลพิษ (ลบ.ม.)	ปริมาณน้ำเสียที่เข้าระบบบำบัดน้ำเสีย (ลบ.ม.)	การระบายน้ำทิ้งจากระบบบำบัดน้ำเสีย (ระบาย/ไม่ระบาย)	ปริมาณสารเคมีหรือสารสกัดชีวภาพที่ใช้ (ชื่อ/ปริมาณ) (ลิตรหรือกิโลกรัม)	การทำงานของระบบบำบัดน้ำเสีย							ปริมาณตะกอนส่วนเกินที่เกิดขึ้นจากระบบบำบัดน้ำเสียที่นำไปกำจัด (ลบ.ม.)	ปัญหาอุปสรรค	ลายมือชื่อ
						ระบบบำบัดน้ำเสีย (ปกติ/ผิดปกติ)	เครื่องสูบน้ำ (ปกติ/ผิดปกติ)	เครื่องเติมอากาศ (ปกติ/ผิดปกติ)	เครื่องกวน/ผสมน้ำเสีย (ปกติ/ผิดปกติ)	เครื่องกวน/ผสมสารเคมี (ปกติ/ผิดปกติ)	เครื่องสูบตะกอน (ปกติ/ผิดปกติ)	อื่น ๆ (ระบุ) (ปกติ/ผิดปกติ)			
17-7-68	9	18		ระบาย	คลินทินี่/20kg	ปกติ	-	ผิดปกติ	-	-	ผิดปกติ				[redacted]
18-7-68	9	17		ระบาย	คลินทินี่/20kg	ปกติ	-	ผิดปกติ	-	-	ผิดปกติ				
19-7-68	8	17		ระบาย	คลินทินี่/20kg	ปกติ	-	ผิดปกติ	-	-	ผิดปกติ				
20-7-68	9	17		ระบาย	คลินทินี่/20kg	ปกติ	-	ผิดปกติ	-	-	ผิดปกติ				
21-7-68	8	16		ระบาย	คลินทินี่/20kg	ปกติ	-	ผิดปกติ	-	-	ผิดปกติ				
22-7-68	10	16		ระบาย	คลินทินี่/20kg	ปกติ	-	ผิดปกติ	-	-	ผิดปกติ				
23-7-68	10	18		ระบาย	คลินทินี่/20kg	ปกติ	-	ผิดปกติ	-	-	ผิดปกติ				
24-7-68	10	18		ระบาย	คลินทินี่/20kg	ปกติ	-	ผิดปกติ	-	-	ผิดปกติ				
25-7-68	11	19		ระบาย	คลินทินี่/20kg	ปกติ	-	ผิดปกติ	-	-	ผิดปกติ				
26-7-68	9	19		ระบาย	คลินทินี่/20kg	ปกติ	-	ผิดปกติ	-	-	ผิดปกติ				
27-7-68	10	20		ระบาย	คลินทินี่/20kg	ปกติ	-	ผิดปกติ	-	-	ผิดปกติ				
28-7-68	9	21		ระบาย	คลินทินี่/20kg	ปกติ	-	ผิดปกติ	-	-	ผิดปกติ				
29-7-68	9	20		ระบาย	คลินทินี่/20kg	ปกติ	-	ผิดปกติ	-	-	ผิดปกติ				
30-7-68	8	22		ระบาย	คลินทินี่/20kg	ปกติ	-	ผิดปกติ	-	-	ผิดปกติ				
31-7-68	8	22		ระบาย	คลินทินี่/20kg	ปกติ	-	ผิดปกติ	-	-	ผิดปกติ				

หมายเหตุ ทำการซ่อมแซมปั๊มเติมอากาศ (ตัวที่ 2) และปั๊มสูบตะกอนผักตบกลิ่น

หมายเหตุ **๑. ให้กรอกสถิติและข้อมูลเฉพาะในกรณีที่มีสถิติและข้อมูลนั้น ๆ ในแต่ละวัน**

๒. ในกรณีระบบบำบัดน้ำเสียที่มีการติดตั้งเครื่องตรวจวัดคุณภาพน้ำทิ้งแบบอัตโนมัติ ให้แนบผลการตรวจวัดคุณภาพน้ำทิ้งทุกวันแยกตามพารามิเตอร์ที่ตรวจวัด และทำการสรุปผลเป็นสถิติและข้อมูลรายเดือน

ขอรับรองว่าการบันทึกสถิติและข้อมลตามตารางข้างต้นถกต้องทกประการ

[redacted]นิดมลพิษ

.....

.....

..... ผู้รับจ้างให้บริการบำบัดน้ำเสีย

(.....)

ใบอนุญาตเลขที่ ..... หมดอายุ .....

ออกให้โดย .....

0.9/68

แบบ ทส. ๑

แบบบันทึกรายละเอียดของสถิติและข้อมูลซึ่งแสดงผลการทำงานของระบบบำบัดน้ำเสีย ของแหล่งกำเนิดมลพิษ

แหล่งกำเนิดมลพิษ ตั้งอยู่เลขที่ 32 หมู่ที่ - ซอย อ่อนนุช 59 แยก 1

ถนน - แขวง/ตำบล ประเวศ เขต/อำเภอ ประเวศ

จังหวัด กรุงเทพมหานคร โทรศัพท์ 084-112-2054 โทรสาร -

นิติบุคคลอาคารชุด ดิ ยูไนท คอนโด อ่อนนุช-พัฒนาการ อาคารเอ เป็นเจ้าของหรือผู้ครอบครองแหล่งกำเนิดมลพิษ

ประกอบกิจการประเภท อาคารชุด

ใบอนุญาตเลขที่ (ถ้ามี) - ออกให้โดย ..... หมดอายุ .....

ซึ่งมีแผนผังแสดงการทำงานของระบบบำบัดน้ำเสีย ดังนี้

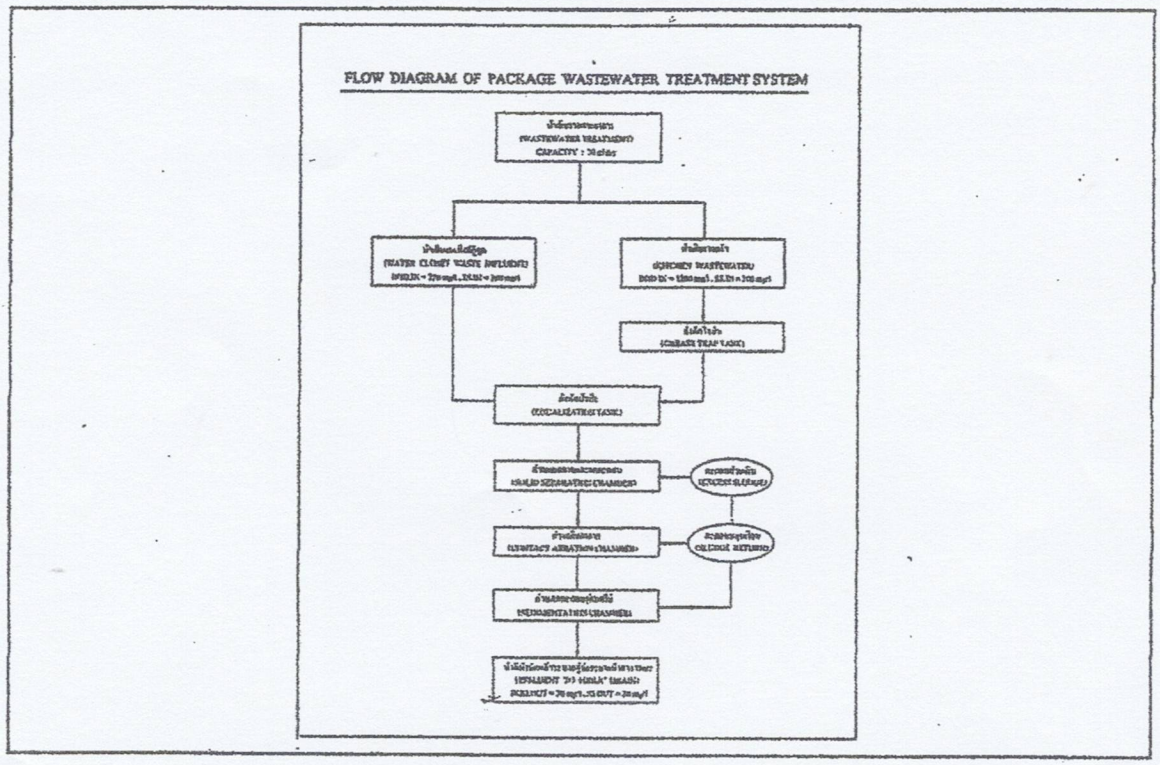

ได้จัดเก็บสถิติและข้อมูลแสดงผลการทำงานของระบบบำบัดน้ำเสียปรากฏตามตาราง ดังนี้

วัน เดือน ปี	สถิติและข้อมูลที่เก็บจากแหล่งกำเนิดมลพิษ														ลายมือชื่อ ผู้บันทึก
	ปริมาณการใช้ไฟฟ้าของระบบบำบัดน้ำเสีย (หน่วย)	ปริมาณน้ำใช้ในทุกกิจกรรมของแหล่งกำเนิดมลพิษ (ลบ.ม.)	ปริมาณน้ำเสียที่เข้าระบบบำบัดน้ำเสีย (ลบ.ม.)	การระบายน้ำทิ้งจากระบบบำบัดน้ำเสีย (ระบาย/ไม่ระบาย)	ปริมาณสารเคมีหรือสารสกัดชีวภาพที่ใช้ (ชื่อ/ปริมาณ) (ลิตรหรือกิโลกรัม)	การทำงานของระบบบำบัดน้ำเสีย							ปริมาณตะกอนส่วนเกินที่เกิดขึ้นจากระ[redacted]	ปัญหาอุปสรรคและแนวทางแก้ไข[redacted]	
						ระบบบำบัดน้ำเสีย (ปกติ/ผิดปกติ)	เครื่องสูบน้ำ (ปกติ/ผิดปกติ)	เครื่องเติมอากาศ (ปกติ/ผิดปกติ)	เครื่องกวน/ผสมน้ำเสีย (ปกติ/ผิดปกติ)	เครื่องกวน/ผสมสารเคมี (ปกติ/ผิดปกติ)	เครื่องสูบตะกอน (ปกติ/ผิดปกติ)	อื่น ๆ (ระบุ) (ปกติ/ผิดปกติ)			
1-9-68	29	20		ระบาย	ลุลิมทรีย์/20kg	ปกติ	-	ปกติ	-	-	ปกติ				[redacted]
2-9-68	27	19		ระบาย	ลุลิมทรีย์/20kg	ปกติ	-	ปกติ	-	-	ปกติ				[redacted]
3-9-68	27	18		ระบาย	ลุลิมทรีย์/20kg	ปกติ	-	ปกติ	-	-	ปกติ				[redacted]
4-9-68	28	18		ระบาย	ลุลิมทรีย์/20kg	ปกติ	-	ปกติ	-	-	ปกติ				[redacted]
5-9-68	27	18		ระบาย	ลุลิมทรีย์/20kg	ปกติ	-	ปกติ	-	-	ปกติ				[redacted]
6-9-68	26	17		ระบาย	ลุลิมทรีย์/20kg	ปกติ	-	ปกติ	-	-	ปกติ				[redacted]
7-9-68	26	18		ระบาย	ลุลิมทรีย์/20kg	ปกติ	-	ปกติ	-	-	ปกติ				[redacted]
8-9-68	27	18		ระบาย	ลุลิมทรีย์/20kg	ปกติ	-	ปกติ	-	-	ปกติ				[redacted]
9-9-68	26	19		ระบาย	ลุลิมทรีย์/20kg	ปกติ	-	ปกติ	-	-	ปกติ				[redacted]
10-9-68	26	19		ระบาย	ลุลิมทรีย์/20kg	ปกติ	-	ปกติ	-	-	ปกติ				[redacted]
11-9-68	25	18		ระบาย	ลุลิมทรีย์/20kg	ปกติ	-	ปกติ	-	-	ปกติ				[redacted]
12-9-68	25	17		ระบาย	ลุลิมทรีย์/20kg	ปกติ	-	ปกติ	-	-	ปกติ				[redacted]
13-9-68	27	17		ระบาย	ลุลิมทรีย์/20kg	ปกติ	-	ปกติ	-	-	ปกติ				[redacted]
14-9-68	28	19		ระบาย	ลุลิมทรีย์/20kg	ปกติ	-	ปกติ	-	-	ปกติ				[redacted]
15-9-68	27	19		ระบาย	ลุลิมทรีย์/20kg	ปกติ	-	ปกติ	-	-	ปกติ				[redacted]
16-9-68	26	18		ระบาย	ลุลิมทรีย์/20kg	ปกติ	-	ปกติ	-	-	ปกติ				[redacted]

วัน เดือน ปี	สถิติและข้อมูลที่เก็บจากแหล่งกำเนิดมลพิษ														ลายมือชื่อ ผู้บันทึก
	ปริมาณการใช้ไฟฟ้าของระบบบำบัดน้ำเสีย (หน่วย)	ปริมาณน้ำใช้ในทุกกิจกรรมของแหล่งกำเนิดมลพิษ (ลบ.ม.)	ปริมาณน้ำเสียที่เข้าระบบบำบัดน้ำเสีย (ลบ.ม.)	การระบายน้ำทิ้งจากระบบบำบัดน้ำเสีย (ระบาย/ไม่ระบาย)	ปริมาณสารเคมีหรือสารสกัดชีวภาพที่ใช้ (ชื่อ/ปริมาณ) (ลิตรหรือกิโลกรัม)	การทำงานของระบบบำบัดน้ำเสีย							ปริมาณตะกอนส่วนเกินที่เกิดขึ้นจากระบบบำบัดน้ำเสีย	ปัญหาอุปสรรคและแนวทางแก้ไข	
						ระบบบำบัดน้ำเสีย (ปกติ/ผิดปกติ)	เครื่องสูบน้ำ (ปกติ/ผิดปกติ)	เครื่องเติมอากาศ (ปกติ/ผิดปกติ)	เครื่องกวน/ผสมน้ำเสีย (ปกติ/ผิดปกติ)	เครื่องกวน/ผสมสารเคมี (ปกติ/ผิดปกติ)	เครื่องสูบตะกอน (ปกติ/ผิดปกติ)	อื่น ๆ (ระบุ) (ปกติ/ผิดปกติ)			
17-9-68	27	18		ระบาย	คลินทรีย์/20kg	ปกติ	-	ปกติ	-	-	ปกติ		[redacted]		[redacted]
18-9-68	26	18		ระบาย	คลินทรีย์/20kg	ปกติ	-	ปกติ	-	-	ปกติ				
19-9-68	26	17		ระบาย	คลินทรีย์/20kg	ปกติ	-	ปกติ	-	-	ปกติ				
20-9-68	29	17		ระบาย	คลินทรีย์/20kg	ปกติ	-	ปกติ	-	-	ปกติ				
21-9-68	27	16		ระบาย	คลินทรีย์/20kg	ปกติ	-	ปกติ	-	-	ปกติ				
22-9-68	26	16		ระบาย	คลินทรีย์/20kg	ปกติ	-	ปกติ	-	-	ปกติ				
23-9-68	25	17		ระบาย	คลินทรีย์/20kg	ปกติ	-	ปกติ	-	-	ปกติ				
24-9-68	22	18		ระบาย	คลินทรีย์/20kg	ปกติ	-	ปกติ	-	-	ปกติ				
25-9-68	22	18		ระบาย	คลินทรีย์/20kg	ปกติ	-	ปกติ	-	-	ปกติ				
26-9-68	23	19		ระบาย	คลินทรีย์/20kg	ปกติ	-	ปกติ	-	-	ปกติ				
27-9-68	20	20		ระบาย	คลินทรีย์/20kg	ปกติ	-	ปกติ	-	-	ปกติ				
28-9-68	22	18		ระบาย	คลินทรีย์/20kg	ปกติ	-	ปกติ	-	-	ปกติ				
29-9-68	21	18		ระบาย	คลินทรีย์/20kg	ปกติ	-	ปกติ	-	-	ปกติ				
30-9-68	20	17		ระบาย	คลินทรีย์/20kg	ปกติ	-	ปกติ	-	-	ปกติ				

หมายเหตุ **๑. ให้กรอกสถิติและข้อมูลเฉพาะในกรณีที่มีสถิติและข้อมูลนั้น ๆ ในแต่ละวัน**

๒. ในกรณีระบบบำบัดน้ำเสียที่มีการติดตั้งเครื่องตรวจวัดคุณภาพน้ำทิ้งแบบอัตโนมัติให้แนบผลการตรวจวัดคุณภาพน้ำทิ้งทุกวันแยกตามพารามิเตอร์ที่ตรวจวัด และทำการสรุปผลเป็นสถิติและข้อมูลรายเดือน

ขอรับรองว่าการบันทึกสถิติและข้อมูลตามตารางข้างต้นถูกต้องทุกประการ

[redacted]ล่งกำเนิดมลพิษ

[redacted]ย

[redacted].....

[redacted].....

[redacted]เสีย

(.....)

ใบอนุญาตเลขที่ ..... หมดอายุ .....

ออกให้โดย .....

ด. 10/68

แบบ ทส. ๑

แบบบันทึกรายละเอียดของสถิติและข้อมูลซึ่งแสดงผลการทำงานของระบบบำบัดน้ำเสีย ของแหล่งกำเนิดมลพิษ

แหล่งกำเนิดมลพิษ ตั้งอยู่เลขที่ 32 หมู่ที่ - ซอย อ่อนนุช 59 แยก 1

ถนน - แขวง/ตำบล ประเวศ เขต/อำเภอ ประเวศ

จังหวัด กรุงเทพมหานคร โทรศัพท์ 084-112-2054 โทรสาร -

นิติบุคคลอาคารชุด ดิ ยูไนท คอนโด อ่อนนุช-พัฒนาการ อาคารเอ เป็นเจ้าของหรือผู้ครอบครองแหล่งกำเนิดมลพิษ

ประกอบกิจการประเภท อาคารชุด

ใบอนุญาตเลขที่ (ถ้ามี) - ออกให้โดย ..... หมดอายุ .....

ซึ่งมีแผนผังแสดงการทำงานของระบบบำบัดน้ำเสีย ดังนี้

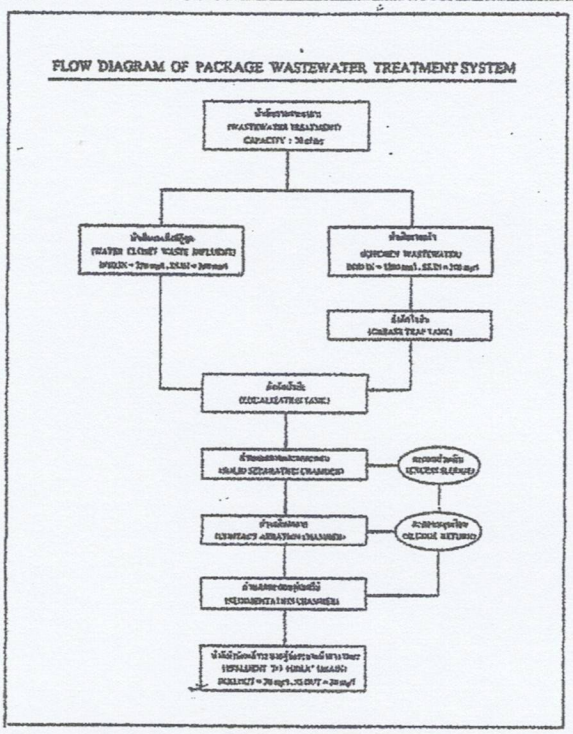

ได้จัดเก็บสถิติและข้อมูลแสดงผลการทำงานของระบบบำบัดน้ำเสียปรากฏตามตาราง ดังนี้

วัน เดือน ปี	สถิติและข้อมูลที่เก็บจากแหล่งกำเนิดมลพิษ														ลายมือชื่อ ผู้บันทึก
	ปริมาณการใช้ไฟฟ้าของระบบบำบัดน้ำเสีย (หน่วย)	ปริมาณน้ำใช้ในทุกกิจกรรมของแหล่งกำเนิดมลพิษ (ลบ.ม.)	ปริมาณน้ำเสียที่เข้าระบบบำบัดน้ำเสีย (ลบ.ม.)	การระบายน้ำทิ้งจากระบบบำบัดน้ำเสีย (ระบาย/ไม่ระบาย)	ปริมาณสารเคมีหรือสารสกัดชีวภาพที่ใช้ (ชื่อ/ปริมาณ) (ลิตรหรือกิโลกรัม)	การทำงานของระบบบำบัดน้ำเสีย							ปริมาณตะกอนส่วนเกินที่เกิดขึ้นจากระบบบำ[redacted] น้ำเสียที่นำ[redacted] กำจัด (ลบ.ม.)	ปัญหาอุปสรรคและแนวทาง[redacted]	
						ระบบบำบัดน้ำเสีย (ปกติ/ผิดปกติ)	เครื่องสูบน้ำ (ปกติ/ผิดปกติ)	เครื่องเติมอากาศ (ปกติ/ผิดปกติ)	เครื่องกวน/ผสมน้ำเสีย (ปกติ/ผิดปกติ)	เครื่องกวน/ผสมสารเคมี (ปกติ/ผิดปกติ)	เครื่องสูบตะกอน (ปกติ/ผิดปกติ)	อื่น ๆ (ระบุ) (ปกติ/ผิดปกติ)			
1-10-68	19	18		ระบาย	จุลินทรีย์/20kg	ปกติ	-	ปกติ	-	-	ปกติ			[redacted]	
2-10-68	18	18		ระบาย	จุลินทรีย์/20kg	ปกติ	-	ปกติ	-	-	ปกติ				
3-10-68	18	17		ระบาย	จุลินทรีย์/20kg	ปกติ	-	ปกติ	-	-	ปกติ				
4-10-68	19	19		ระบาย	จุลินทรีย์/20kg	ปกติ	-	ปกติ	-	-	ปกติ				
5-10-68	20	18		ระบาย	จุลินทรีย์/20kg	ปกติ	-	ปกติ	-	-	ปกติ				
6-10-68	17	18		ระบาย	จุลินทรีย์/20kg	ปกติ	-	ปกติ	-	-	ปกติ				
7-10-68	15	20		ระบาย	จุลินทรีย์/20kg	ปกติ	-	ปกติ	-	-	ปกติ				
8-10-68	14	19		ระบาย	จุลินทรีย์/20kg	ปกติ	-	ปกติ	-	-	ปกติ				
9-10-68	14	20		ระบาย	จุลินทรีย์/20kg	ปกติ	-	ปกติ	-	-	ปกติ				
10-10-68	13	18		ระบาย	จุลินทรีย์/20kg	ปกติ	-	ปกติ	-	-	ปกติ				
11-10-68	12	18		ระบาย	จุลินทรีย์/20kg	ปกติ	-	ปกติ	-	-	ปกติ				
12-10-68	12	19		ระบาย	จุลินทรีย์/20kg	ปกติ	-	ปกติ	-	-	ปกติ				
13-10-68	13	18		ระบาย	จุลินทรีย์/20kg	ปกติ	-	ปกติ	-	-	ปกติ				
14-10-68	12	17		ระบาย	จุลินทรีย์/20kg	ปกติ	-	ปกติ	-	-	ปกติ				
15-10-68	12	17		ระบาย	จุลินทรีย์/20kg	ปกติ	-	ปกติ	-	-	ปกติ				
16-10-68	12	19		ระบาย	จุลินทรีย์/20kg	ปกติ	-	ปกติ	-	-	ปกติ				

วัน เดือน ปี	สถิติและข้อมูลที่เก็บจากแหล่งกำเนิดมลพิษ														
	ปริมาณการใช้ไฟฟ้าของระบบบำบัดน้ำเสีย (หน่วย)	ปริมาณน้ำใช้ในทุกกิจกรรมของแหล่งกำเนิดมลพิษ (ลบ.ม.)	ปริมาณน้ำเสียที่เข้าระบบบำบัดน้ำเสีย (ลบ.ม.)	การระบายน้ำทิ้งจากระบบบำบัดน้ำเสีย (ระบาย/ไม่ระบาย)	ปริมาณสารเคมีหรือสารสกัดชีวภาพที่ใช้ (ชื่อ/ปริมาณ) (ลิตรหรือกิโลกรัม)	การทำงานของระบบบำบัดน้ำเสีย							ปริมาณตะกอนส่วนเ[redacted]	ปัญหาอุปสรรค
						ระบบบำบัดน้ำเสีย (ปกติ/ผิดปกติ)	เครื่องสูบน้ำ (ปกติ/ผิดปกติ)	เครื่องเติมอากาศ (ปกติ/ผิดปกติ)	เครื่องกวน/ผสมน้ำเสีย (ปกติ/ผิดปกติ)	เครื่องกวน/ผสมสารเคมี (ปกติ/ผิดปกติ)	เครื่องสูบตะกอน (ปกติ/ผิดปกติ)	อื่น ๆ (ระบุ) (ปกติ/ผิดปกติ)			
17-10-68	13	17		ระบาย	คลินทรีย์/20kg	ปกติ	-	ปกติ	-	-	ปกติ				
18-10-68	13	17		ระบาย	คลินทรีย์/20kg	ปกติ	-	ปกติ	-	-	ปกติ				
19-10-68	13	16		ระบาย	คลินทรีย์/20kg	ปกติ	-	ปกติ	-	-	ปกติ				
20-10-68	12	16		ระบาย	คลินทรีย์/20kg	ปกติ	-	ปกติ	-	-	ปกติ				
21-10-68	11	17		ระบาย	คลินทรีย์/20kg	ปกติ	-	ปกติ	-	-	ปกติ				
22-10-68	11	18		ระบาย	คลินทรีย์/20kg	ปกติ	-	ปกติ	-	-	ปกติ				
23-10-68	11	18		ระบาย	คลินทรีย์/20kg	ปกติ	-	ปกติ	-	-	ปกติ				
24-10-68	10	17		ระบาย	คลินทรีย์/20kg	ปกติ	-	ปกติ	-	-	ปกติ				
25-10-68	10	17		ระบาย	คลินทรีย์/20kg	ปกติ	-	ปกติ	-	-	ปกติ				
26-10-68	9	16		ระบาย	คลินทรีย์/20kg	ปกติ	-	ปกติ	-	-	ปกติ				
27-10-68	9	15		ระบาย	คลินทรีย์/20kg	ปกติ	-	ปกติ	-	-	ปกติ				
28-10-68	9	15		ระบาย	คลินทรีย์/20kg	ปกติ	-	ปกติ	-	-	ปกติ				
29-10-68	10	14		ระบาย	คลินทรีย์/20kg	ปกติ	-	ปกติ	-	-	ปกติ				
30-10-68	9	14		ระบาย	คลินทรีย์/20kg	ปกติ	-	ปกติ	-	-	ปกติ				
31-10-68	8	13		ระบาย	คลินทรีย์/20kg	ปกติ	-	ปกติ	-	-	ปกติ				

หมายเหตุ **๑. ให้กรอกสถิติและข้อมูลเฉพาะในกรณีที่มีสถิติและข้อมูลนั้น ๆ ในแต่ละวัน**

๒. ในกรณีระบบบำบัดน้ำเสียที่มีการติดตั้งเครื่องตรวจวัดคุณภาพน้ำทิ้งแบบอัตโนมัติให้แนบผลการตรวจวัดคุณภาพน้ำทิ้งทุกวันแยกตามพารามิเตอร์ที่ตรวจวัด และทำการสรุปผลเป็นสถิติและข้อมูลรายเดือน

ขอรับรองว่าการบันทึกสถิติและข้อมูลตามตารางข้างต้นถูกต้องทุกประการ

[redacted]มลพิษ

.....

.....

..... ผู้รับจ้างให้บริการบำบัดน้ำเสีย

(.....)

ใบอนุญาตเลขที่ ..... หมดอายุ .....

ออกให้โดย .....

ด. 12/68

แบบ ทส. ๑

แบบบันทึกรายละเอียดของสถิติและข้อมูลซึ่งแสดงผลการทำงานของระบบบำบัดน้ำเสีย ของแหล่งกำเนิดมลพิษ

แหล่งกำเนิดมลพิษ ตั้งอยู่เลขที่ 32 หมู่ที่ - ซอย อ่อนนุช 59 แยก 1

ถนน - แขวง/ตำบล ประเวศ เขต/อำเภอ ประเวศ

จังหวัด กรุงเทพมหานคร โทรศัพท์ 084-112-2054 โทรสาร -

นิติบุคคลอาคารชุด ดิ ยูไนท คอนโด อ่อนนุช-พัฒนาการ อาคารเอ เป็นเจ้าของหรือผู้ครอบครองแหล่งกำเนิดมลพิษ

ประกอบกิจการประเภท อาคารชุด

ใบอนุญาตเลขที่ (ถ้ามี) - ออกให้โดย ..... หมดอายุ .....

ซึ่งมีแผนผังแสดงการทำงานของระบบบำบัดน้ำเสีย ดังนี้

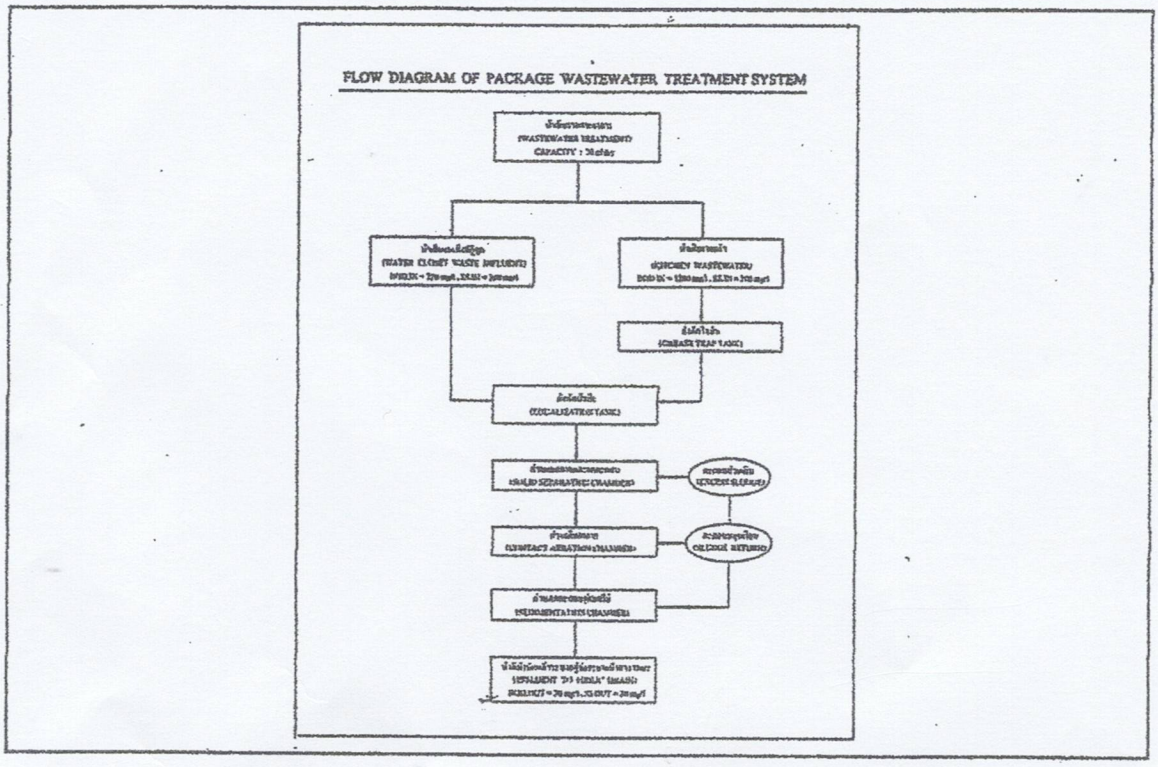

ได้จัดเก็บสถิติและข้อมูลแสดงผลการทำงานของระบบบำบัดน้ำเสียปรากฏตามตาราง ดังนี้

วัน เดือน ปี	สถิติและข้อมูลที่เก็บจากแหล่งกำเนิดมลพิษ														
	ปริมาณการใช้ไฟฟ้าของระบบบำบัดน้ำเสีย (หน่วย)	ปริมาณน้ำใช้ในทุกกิจกรรมของแหล่งกำเนิดมลพิษ (ลบ.ม.)	ปริมาณน้ำเสียที่เข้าระบบบำบัดน้ำเสีย (ลบ.ม.)	การระบายน้ำทิ้งจากระบบบำบัดน้ำเสีย (ระบาย/ไม่ระบาย)	ปริมาณสารเคมีหรือสารสกัดชีวภาพที่ใช้ (ชื่อ/ปริมาณ) (ลิตรหรือกิโลกรัม)	การทำงานของระบบบำบัดน้ำเสีย							ปริมาณตะกอนส่วนเกิน[redacted]	ปัญหาอุปสรรค[redacted]
						ระบบบำบัดน้ำเสีย (ปกติ/ผิดปกติ)	เครื่องสูบน้ำ (ปกติ/ผิดปกติ)	เครื่องเติมอากาศ (ปกติ/ผิดปกติ)	เครื่องกวน/ผสมน้ำเสีย (ปกติ/ผิดปกติ)	เครื่องกวน/ผสมสารเคมี (ปกติ/ผิดปกติ)	เครื่องสูบตะกอน (ปกติ/ผิดปกติ)	อื่น ๆ (ระบุ) (ปกติ/ผิดปกติ)			
1-12-68	15	22		ระบาย	ลลินทรีย์/20kg	ปกติ	-	ปกติ	-	-	ปกติ				
2-12-68	18	23		ระบาย	ลลินทรีย์/20kg	ปกติ	-	ปกติ	-	-	ปกติ				
3-12-68	20	24		ระบาย	ลลินทรีย์/20kg	ปกติ	-	ปกติ	-	-	ปกติ				
4-12-68	29	24		ระบาย	ลลินทรีย์/20kg	ปกติ	-	ปกติ	-	-	ปกติ				
5-12-68	26	22		ระบาย	ลลินทรีย์/20kg	ปกติ	-	ปกติ	-	-	ปกติ				
6-12-68	31	20		ระบาย	ลลินทรีย์/20kg	ปกติ	-	ปกติ	-	-	ปกติ				
7-12-68	29	20		ระบาย	ลลินทรีย์/20kg	ปกติ	-	ปกติ	-	-	ปกติ				
8-12-68	30	17		ระบาย	ลลินทรีย์/20kg	ปกติ	-	ปกติ	-	-	ปกติ				
9-12-68	29	19		ระบาย	ลลินทรีย์/20kg	ปกติ	-	ปกติ	-	-	ปกติ				
10-12-68	28	19		ระบาย	ลลินทรีย์/20kg	ปกติ		ปกติ	-	-	ปกติ				
11-12-68	30	19		ระบาย	ลลินทรีย์/20kg	ปกติ		ปกติ	-	-	ปกติ				
12-12-68	30	19		ระบาย	ลลินทรีย์/20kg	ปกติ		ปกติ	-	-	ปกติ				
13-12-68	33	17		ระบาย	ลลินทรีย์/20kg	ปกติ		ปกติ	-	-	ปกติ				
14-12-68	32	18		ระบาย	ลลินทรีย์/20kg	ปกติ		ปกติ	-	-	ปกติ				
15-12-68	31	19		ระบาย	ลลินทรีย์/20kg	ปกติ		ปกติ	-	-	ปกติ				
16-12-68	33	18		ระบาย	ลลินทรีย์/20kg	ปกติ		ปกติ	-	-	ปกติ				

วัน เดือน ปี	สถิติและข้อมูลที่เก็บจากแหล่งกำเนิดมลพิษ														
	ปริมาณการใช้ไฟฟ้าของระบบบำบัดน้ำเสีย (หน่วย)	ปริมาณน้ำใช้ในทุกกิจกรรมของแหล่งกำเนิดมลพิษ (ลบ.ม.)	ปริมาณน้ำเสียที่เข้าระบบบำบัดน้ำเสีย (ลบ.ม.)	การระบายน้ำทิ้งจากระบบบำบัดน้ำเสีย (ระบาย/ไม่ระบาย)	ปริมาณสารเคมีหรือสารสกัดชีวภาพที่ใช้ (ชื่อ/ปริมาณ) (ลิตรหรือกิโลกรัม)	การทำงานของระบบบำบัดน้ำเสีย							ปริมาณตะกอนส่วนเกินที่เกิดขึ้[redacted]	ปัญหาอุปสรรค	ลายมือชื่อ
						ระบบบำบัดน้ำเสีย (ปกติ/ผิดปกติ)	เครื่องสูบน้ำ (ปกติ/ผิดปกติ)	เครื่องเติมอากาศ (ปกติ/ผิดปกติ)	เครื่องกวน/ผสมน้ำเสีย (ปกติ/ผิดปกติ)	เครื่องกวน/ผสมสารเคมี (ปกติ/ผิดปกติ)	เครื่องสูบตะกอน (ปกติ/ผิดปกติ)	อื่น ๆ (ระบุ) (ปกติ/ผิดปกติ)			
17-12-68	29	20		ระบาย	คลินทรีย์/20kg	ปกติ	-	ปกติ	-	-	ปกติ				
18-12-68	30	17		ระบาย	คลินทรีย์/20kg	ปกติ	-	ปกติ	-	-	ปกติ				
19-12-68	28	17		ระบาย	คลินทรีย์/20kg	ปกติ	-	ปกติ	-	-	ปกติ				
20-12-68	27	18		ระบาย	คลินทรีย์/20kg	ปกติ	-	ปกติ	-	-	ปกติ				
21-12-68	27	18		ระบาย	คลินทรีย์/20kg	ปกติ	-	ปกติ	-	-	ปกติ				
22-12-68	27	18		ระบาย	คลินทรีย์/20kg	ปกติ	-	ปกติ	-	-	ปกติ				
23-12-68	28	17		ระบาย	คลินทรีย์/20kg	ปกติ	-	ปกติ	-	-	ปกติ				
24-12-68	28	19		ระบาย	คลินทรีย์/20kg	ปกติ	-	ปกติ	-	-	ปกติ				
25-12-68	30	17		ระบาย	คลินทรีย์/20kg	ปกติ	-	ปกติ	-	-	ปกติ				
26-12-68	30	15		ระบาย	คลินทรีย์/20kg	ปกติ	-	ปกติ	-	-	ปกติ				
27-12-68	31	16		ระบาย	คลินทรีย์/20kg	ปกติ	-	ปกติ	-	-	ปกติ				
28-12-68	32	15		ระบาย	คลินทรีย์/20kg	ปกติ	-	ปกติ	-	-	ปกติ				
29-12-68	27	16		ระบาย	คลินทรีย์/20kg	ปกติ	-	ปกติ	-	-	ปกติ				
30-12-68	26	15		ระบาย	คลินทรีย์/20kg	ปกติ	-	ปกติ	-	-	ปกติ				
31-12-68	26	17		ระบาย	คลินทรีย์/20kg	ปกติ	-	ปกติ	-	-	ปกติ				

หมายเหตุ **๑. ให้กรอกสถิติและข้อมูลเฉพาะในกรณีที่มีสถิติและข้อมูลนั้น ๆ ในแต่ละวัน**

๒. ในกรณีระบบบำบัดน้ำเสียที่มีการติดตั้งเครื่องตรวจวัดคุณภาพน้ำทิ้งแบบอัตโนมัติ ให้แนบผลการตรวจวัดคุณภาพน้ำทิ้งทุกวันแยกตามพารามิเตอร์ที่ตรวจวัด และทำการสรุปผลเป็นสถิติและข้อมูลรายเดือน

ขอรับรองว่าการบันทึกสถิติและข้อมูลตามตารางข้างต้นถูกต้องทุกประการ

[redacted]ลพิษ

.....

.....

(.....)

ใบอนุญาตเลขที่ ..... หมดอายุ .....

ออกให้โดย .....

ด. 11/68

แบบ ทส. ๑

แบบบันทึกรายละเอียดของสถิติและข้อมูลซึ่งแสดงผลการทำงานของระบบบำบัดน้ำเสีย ของแหล่งกำเนิดมลพิษ

แหล่งกำเนิดมลพิษ ตั้งอยู่เลขที่ 32 หมู่ที่ - ซอย อ่อนนุช 59 แยก 1

ถนน - แขวง/ตำบล ประเวศ เขต/อำเภอ ประเวศ

จังหวัด กรุงเทพมหานคร โทรศัพท์ 084-112-2054 โทรสาร -

นิติบุคคลอาคารชุด ดิ ยูไนท คอนโด อ่อนนุช-พัฒนาการ อาคารเอ เป็นเจ้าของหรือผู้ครอบครองแหล่งกำเนิดมลพิษ

ประกอบกิจการประเภท อาคารชุด

ใบอนุญาตเลขที่ (ถ้ามี) - ออกให้โดย ..... หมดอายุ .....

ซึ่งมีแผนผังแสดงการทำงานของระบบบำบัดน้ำเสีย ดังนี้

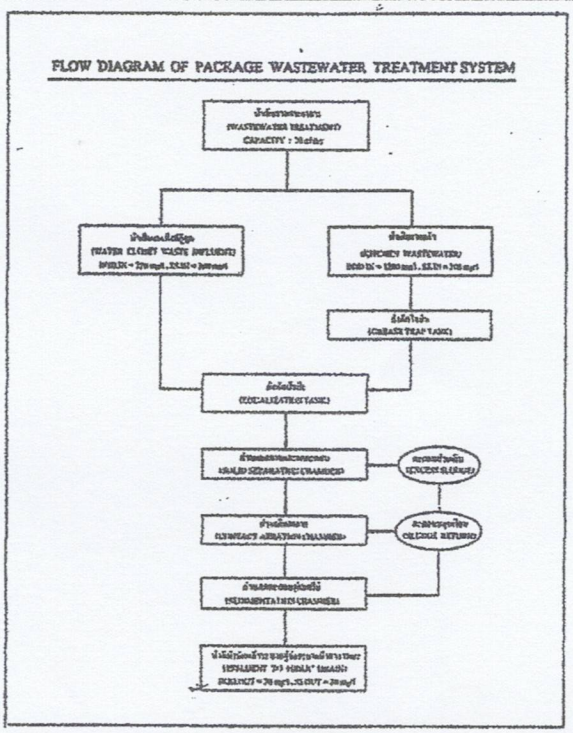

ได้จัดเก็บสถิติและข้อมูลแสดงผลการทำงานของระบบบำบัดน้ำเสียปรากฏตามตาราง ดังนี้

วัน เดือน ปี	สถิติและข้อมูลที่เก็บจากแหล่งกำเนิดมลพิษ															ลายมือชื่อ
	ปริมาณการใช้ไฟฟ้าของระบบบำบัดน้ำเสีย (หน่วย)	ปริมาณน้ำใช้ในทุกกิจกรรมของแหล่งกำเนิดมลพิษ (ลบ.ม.)	ปริมาณน้ำเสียที่เข้าระบบบำบัดน้ำเสีย (ลบ.ม.)	การระบายน้ำทิ้งจากระบบบำบัดน้ำเสีย (ระบาย/ไม่ระบาย)	ปริมาณสารเคมีหรือสารสกัดชีวภาพที่ใช้ (ชื่อ/ปริมาณ) (ลิตรหรือกิโลกรัม)	การทำงานของระบบบำบัดน้ำเสีย							ปริมาณตะกอนส่วนเกินที่เกิดขึ้นจากระบบบำบัดน้ำเสียที่กำจัด (ลบ.ม.)	ปัญหาอุปสรรค	
						ระบบบำบัดน้ำเสีย (ปกติ/ผิดปกติ)	เครื่องสูบน้ำ (ปกติ/ผิดปกติ)	เครื่องเติมอากาศ (ปกติ/ผิดปกติ)	เครื่องกวน/ผสมน้ำเสีย (ปกติ/ผิดปกติ)	เครื่องกวน/ผสมสารเคมี (ปกติ/ผิดปกติ)	เครื่องสูบตะกอน (ปกติ/ผิดปกติ)	อื่น ๆ (ระบุ) (ปกติ/ผิดปกติ)				
1-11-68	9	14		ระบาย	คลิงคลีน/20kg	ปกติ	—	ปกติ	—	—	ปกติ			[redacted]		
2-11-68	8	13		ระบาย	คลิงคลีน/20kg	ปกติ	—	ปกติ	—	—	ปกติ					
3-11-68	8	13		ระบาย	คลิงคลีน/20kg	ปกติ	—	ปกติ	—	—	ปกติ					
4-11-68	8	14		ระบาย	คลิงคลีน/20kg	ปกติ	—	ปกติ	—	—	ปกติ					
5-11-68	7	16		ระบาย	คลิงคลีน/20kg	ปกติ	—	ปกติ	—	—	ปกติ					
6-11-68	7	16		ระบาย	คลิงคลีน/20kg	ปกติ	—	ปกติ	—	—	ปกติ					
7-11-68	9	17		ระบาย	คลิงคลีน/20kg	ปกติ	—	ปกติ	—	—	ปกติ					
8-11-68	12	18		ระบาย	คลิงคลีน/20kg	ปกติ	—	ปกติ	—	—	ปกติ					
9-11-68	13	20		ระบาย	คลิงคลีน/20kg	ปกติ	—	ปกติ	—	—	ปกติ					
10-11-68	11	20		ระบาย	คลิงคลีน/20kg	ปกติ	—	ปกติ	—	—	ปกติ					
11-11-68	11	21		ระบาย	คลิงคลีน/20kg	ปกติ	—	ปกติ	—	—	ปกติ					
12-11-68	12	18		ระบาย	คลิงคลีน/20kg	ปกติ	—	ปกติ	—	—	ปกติ					
13-11-68	12	18		ระบาย	คลิงคลีน/20kg	ปกติ	—	ปกติ	—	—	ปกติ					
14-11-68	12	18		ระบาย	คลิงคลีน/20kg	ปกติ	—	ปกติ	—	—	ปกติ					
15-11-68	13	15		ระบาย	คลิงคลีน/20kg	ปกติ	—	ปกติ	—	—	ปกติ					
16-11-68	14	19		ระบาย	คลิงคลีน/20kg	ปกติ	—	ปกติ	—	—	ปกติ					

วัน เดือน ปี	สถิติและข้อมูลที่เก็บจากแหล่งกำเนิดมลพิษ														
	ปริมาณการใช้ไฟฟ้าของระบบบำบัดน้ำเสีย (หน่วย)	ปริมาณน้ำใช้ในทุกกิจกรรมของแหล่งกำเนิดมลพิษ (ลบ.ม.)	ปริมาณน้ำเสียที่เข้าระบบบำบัดน้ำเสีย (ลบ.ม.)	การระบายน้ำทิ้งจากระบบบำบัดน้ำเสีย (ระบาย/ไม่ระบาย)	ปริมาณสารเคมีหรือสารสกัดชีวภาพที่ใช้ (ชื่อ/ปริมาณ) (ลิตรหรือกิโลกรัม)	การทำงานของระบบบำบัดน้ำเสีย							ปริมาณตะกอนส่วนเกินที่เกิดขึ้นจากระบบบำบัดน้ำเสียที่นำไปกำจัด (ลบ.ม.)	ปัญหาอุปสรรค	
						ระบบบำบัดน้ำเสีย (ปกติ/ผิดปกติ)	เครื่องสูบน้ำ (ปกติ/ผิดปกติ)	เครื่องเติมอากาศ (ปกติ/ผิดปกติ)	เครื่องกวน/ผสมน้ำเสีย (ปกติ/ผิดปกติ)	เครื่องกวน/ผสมสารเคมี (ปกติ/ผิดปกติ)	เครื่องสูบตะกอน (ปกติ/ผิดปกติ)	อื่น ๆ (ระบุ) (ปกติ/ผิดปกติ)			
17-11-68	13	19		ระบาย	จุลินทรีย์/20kg	ปกติ	-	ปกติ	-	-	ปกติ			[redacted]	
18-11-68	14	18		ระบาย	จุลินทรีย์/20kg	ปกติ	-	ปกติ	-	-	ปกติ				
19-11-68	15	19		ระบาย	จุลินทรีย์/20kg	ปกติ	-	ปกติ	-	-	ปกติ				
20-11-68	14	18		ระบาย	จุลินทรีย์/20kg	ปกติ	-	ปกติ	-	-	ปกติ				
21-11-68	16	20		ระบาย	จุลินทรีย์/20kg	ปกติ	-	ปกติ	-	-	ปกติ				
22-11-68	17	20		ระบาย	จุลินทรีย์/20kg	ปกติ	-	ปกติ	-	-	ปกติ				
23-11-68	17	21		ระบาย	จุลินทรีย์/20kg	ปกติ	-	ปกติ	-	-	ปกติ				
24-11-68	19	20		ระบาย	จุลินทรีย์/20kg	ปกติ	-	ปกติ	-	-	ปกติ				
25-11-68	17	21		ระบาย	จุลินทรีย์/20kg	ปกติ	-	ปกติ	-	-	ปกติ				
26-11-68	17	19		ระบาย	จุลินทรีย์/20kg	ปกติ	-	ปกติ	-	-	ปกติ				
27-11-68	15	19		ระบาย	จุลินทรีย์/20kg	ปกติ	-	ปกติ	-	-	ปกติ				
28-11-68	16	19		ระบาย	จุลินทรีย์/20kg	ปกติ	-	ปกติ	-	-	ปกติ				
29-11-68	17	18		ระบาย	จุลินทรีย์/20kg	ปกติ	-	ปกติ	-	-	ปกติ				
30-11-68	15	20		ระบาย	จุลินทรีย์/20kg	ปกติ	-	ปกติ	-	-	ปกติ				

หมายเหตุ **๑. ให้กรอกสถิติและข้อมูลเฉพาะในกรณีที่มีสถิติและข้อมูลนั้น ๆ ในแต่ละวัน**

๒. ในกรณีระบบบำบัดน้ำเสียที่มีการติดตั้งเครื่องตรวจวัดคุณภาพน้ำทิ้งแบบอัตโนมัติ ให้แนบผลการตรวจวัดคุณภาพน้ำทิ้งทุกวันแยกตามพารามิเตอร์ที่ตรวจวัด และทำการสรุปผลเป็นสถิติและข้อมูลรายเดือน

ขอรับรองว่าการบันทึกสถิติและข้อมูลตามตารางข้างต้นถูกต้องทุกประการ

..... เจ้าของหรือผู้ครอบครองแหล่งกำเนิดมลพิษ

[redacted]

.....

.....

(.....)

ใบอนุญาตเลขที่ ..... หมดอายุ .....

ออกให้โดย .....

ด. 3/68

แบบ ทส. ๑

แบบบันทึกรายละเอียดของสถิติและข้อมูลซึ่งแสดงผลการทำงานของระบบบำบัดน้ำเสีย ของแหล่งกำเนิดมลพิษ

แหล่งกำเนิดมลพิษ ตั้งอยู่เลขที่ 32 หมู่ที่ - ซอย อ่อนนุช 59 แยก 1

ถนน - แขวง/ตำบล ประเวศ เขต/อำเภอ ประเวศ

จังหวัด กรุงเทพมหานคร โทรศัพท์ 084-112-2054 โทรสาร -

นิติบุคคลอาคารชุด ดิ ยูไนท คอนโด อ่อนนุช-พัฒนาการ อาคารเอ เป็นเจ้าของหรือผู้ครอบครองแหล่งกำเนิดมลพิษ

ประกอบกิจการประเภท อาคารชุด

ใบอนุญาตเลขที่ (ถ้ามี) - ออกให้โดย ..... หมดอายุ .....

ซึ่งมีแผนผังแสดงการทำงานของระบบบำบัดน้ำเสีย ดังนี้

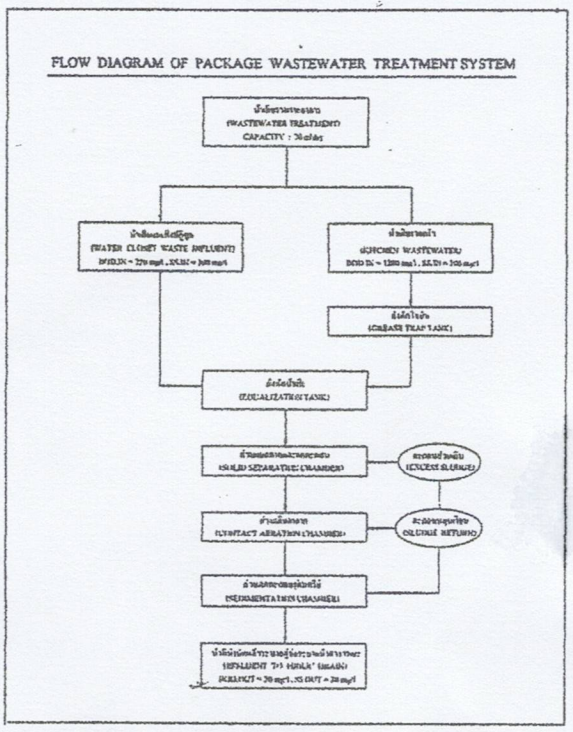

ได้จัดเก็บสถิติและข้อมูลแสดงผลการทำงานของระบบบำบัดน้ำเสียปรากฏตามตาราง ดังนี้

วัน เดือน ปี	สถิติและข้อมูลที่เก็บจากแหล่งกำเนิดมลพิษ													
	ปริมาณการใช้ไฟฟ้าของระบบบำบัดน้ำเสีย (หน่วย)	ปริมาณน้ำใช้ในทุกกิจกรรมของแหล่งกำเนิดมลพิษ (ลบ.ม.)	ปริมาณน้ำเสียที่เข้าระบบบำบัดน้ำเสีย (ลบ.ม.)	การระบายน้ำทิ้งจากระบบบำบัดน้ำเสีย (ระบาย/ไม่ระบาย)	ปริมาณสารเคมีหรือสารสกัดชีวภาพที่ใช้ (ชื่อ/ปริมาณ) (ลิตรหรือกิโลกรัม)	การทำงานของระบบบำบัดน้ำเสีย							ปริมาณตะกอนส่วนเ[redacted]	ปัญหา[redacted]
						ระบบบำบัดน้ำเสีย (ปกติ/ผิดปกติ)	เครื่องสูบน้ำ (ปกติ/ผิดปกติ)	เครื่องเติมอากาศ (ปกติ/ผิดปกติ)	เครื่องกวน/ผสมน้ำเสีย (ปกติ/ผิดปกติ)	เครื่องกวน/ผสมสารเคมี (ปกติ/ผิดปกติ)	เครื่องสูบตะกอน (ปกติ/ผิดปกติ)	อื่น ๆ (ระบุ) (ปกติ/ผิดปกติ)		
1-8-68	8	16		ระบาย	คลิ[illegible]/20kg	ปกติ	-	ผิดปกติ	-	-	ผิดปกติ			
2-8-68	6	16		ระบาย	คลิ[illegible]/20kg	ปกติ	-	ผิดปกติ	-	-	ผิดปกติ			
3-8-68	6	17		ระบาย	คลิ[illegible]/20kg	ปกติ	-	ผิดปกติ	-	-	ผิดปกติ			
4-8-68	6	17		ระบาย	คลิ[illegible]/20kg	ปกติ	-	ผิดปกติ	-	-	ผิดปกติ			
5-8-68	7	16		ระบาย	คลิ[illegible]/20kg	ปกติ	-	ผิดปกติ	-	-	ผิดปกติ			
6-8-62	8	16		ระบาย	คลิ[illegible]/20kg	ปกติ	-	ผิดปกติ	-	-	ผิดปกติ			
7-8-68	8	16		ระบาย	คลิ[illegible]/20kg	ปกติ	-	ผิดปกติ	-	-	ผิดปกติ			
8-8-68	10	16		ระบาย	คลิ[illegible]/20kg	ปกติ	-	ผิดปกติ	-	-	ผิดปกติ			
9-8-68	12	17		ระบาย	คลิ[illegible]/20kg	ปกติ	-	ผิดปกติ	-	-	ผิดปกติ			
10-8-68	10	17		ระบาย	คลิ[illegible]/20kg	ปกติ	-	ผิดปกติ	-	-	ผิดปกติ			
11-8-68	11	17		ระบาย	คลิ[illegible]/20kg	ปกติ	-	ผิดปกติ	-	-	ผิดปกติ			
12-8-68	12	18		ระบาย	คลิ[illegible]/20kg	ปกติ	-	ผิดปกติ	-	-	ผิดปกติ			
13-8-68	12	18		ระบาย	คลิ[illegible]/20kg	ปกติ	-	ผิดปกติ	-	-	ผิดปกติ			
14-8-68	10	18		ระบาย	คลิ[illegible]/20kg	ปกติ	-	ผิดปกติ	-	-	ผิดปกติ			
15-8-68	11	17		ระบาย	คลิ[illegible]/20kg	ปกติ	-	ผิดปกติ	-	-	ผิดปกติ			
16-8-68	10	16		ระบาย	คลิ[illegible]/20kg	ปกติ	-	ผิดปกติ	-	-	ผิดปกติ			

วัน เดือน ปี	สถิติและข้อมูลที่เก็บจากแหล่งกำเนิดมลพิษ														
	ปริมาณการใช้ไฟฟ้าของระบบบำบัดน้ำเสีย (หน่วย)	ปริมาณน้ำใช้ในทุกกิจกรรมของแหล่งกำเนิดมลพิษ (ลบ.ม.)	ปริมาณน้ำเสียที่เข้าระบบบำบัดน้ำเสีย (ลบ.ม.)	การระบายน้ำทิ้งจากระบบบำบัดน้ำเสีย (ระบาย/ไม่ระบาย)	ปริมาณสารเคมีหรือสารสกัดชีวภาพที่ใช้ (ชื่อ/ปริมาณ) (ลิตรหรือกิโลกรัม)	การทำงานของระบบบำบัดน้ำเสีย							ปริมาณตะกอนส่วนเกินที่เกิดขึ้นจากระบบบำบัดน้ำเสียที่นำไปกำจัด (ลบ.ม.)	ปัญหา	[redacted]
						ระบบบำบัดน้ำเสีย (ปกติ/ผิดปกติ)	เครื่องสูบน้ำ (ปกติ/ผิดปกติ)	เครื่องเติมอากาศ (ปกติ/ผิดปกติ)	เครื่องกวน/ผสมน้ำเสีย (ปกติ/ผิดปกติ)	เครื่องกวน/ผสมสารเคมี (ปกติ/ผิดปกติ)	เครื่องสูบตะกอน (ปกติ/ผิดปกติ)	อื่น ๆ (ระบุ) (ปกติ/ผิดปกติ)			
17-8-68	10	17		ระบาย	คลอรีนเหลว/20kg	ปกติ	-	ผิดปกติ	-	-	ผิดปกติ				
18-8-68	12	17		ระบาย	คลอรีนเหลว/20kg	ปกติ	-	ผิดปกติ	-	-	ผิดปกติ				
19-8-68	12	17		ระบาย	คลอรีนเหลว/20kg	ปกติ	-	ปกติ	-	-	ปกติ				
20-8-68	20	20		ระบาย	คลอรีนเหลว/20kg	ปกติ	-	ปกติ	-	-	ปกติ				
21-8-68	30	20		ระบาย	คลอรีนเหลว/20kg	ปกติ	-	ปกติ	-	-	ปกติ				
22-8-68	32	20		ระบาย	คลอรีนเหลว/20kg	ปกติ	-	ปกติ	-	-	ปกติ				
23-8-68	32	22		ระบาย	คลอรีนเหลว/20kg	ปกติ	-	ปกติ	-	-	ปกติ				
24-8-68	30	22		ระบาย	คลอรีนเหลว/20kg	ปกติ	-	ปกติ	-	-	ปกติ				
25-8-68	31	20		ระบาย	คลอรีนเหลว/20kg	ปกติ	-	ปกติ	-	-	ปกติ				
26-8-68	31	19		ระบาย	คลอรีนเหลว/20kg	ปกติ	-	ปกติ	-	-	ปกติ				
27-8-68	30	20		ระบาย	คลอรีนเหลว/20kg	ปกติ	-	ปกติ	-	-	ปกติ				
28-8-68	30	19		ระบาย	คลอรีนเหลว/20kg	ปกติ	-	ปกติ	-	-	ปกติ				
29-8-68	30	19		ระบาย	คลอรีนเหลว/20kg	ปกติ	-	ปกติ	-	-	ปกติ				
30-8-68	30	18		ระบาย	คลอรีนเหลว/20kg	ปกติ	-	ปกติ	-	-	ปกติ				
31-8-68	33	18		ระบาย	คลอรีนเหลว/20kg	ปกติ	-	ปกติ	-	-	ปกติ				

หมายเหตุ ๑. ให้กรอกสถิติและข้อมูลเฉพาะในกรณีที่มีสถิติและข้อมูลนั้น ๆ ในแต่ละวัน

๒. ในกรณีระบบบำบัดน้ำเสียที่มีการติดตั้งเครื่องตรวจวัดคุณภาพน้ำทิ้งแบบอัตโนมัติ ให้แนบผลการตรวจวัดคุณภาพน้ำทิ้งทุกวันแยกตามพารามิเตอร์ที่ตรวจวัด และทำการสรุปผลเป็นสถิติและข้อมูลรายเดือน

[redacted]รางข้างต้นถูกต้องทุกประการ

... เจ้าของหรือผู้ครอบครองแหล่งกำเนิดมลพิษ

.)

... ผู้ควบคุมระบบบำบัดน้ำเสีย

.)

..... หมดอายุ .....

.....

.... ผู้รับจ้างให้บริการบำบัดน้ำเสีย

.)

ใบอนุญาตเลขที่ ..... หมดอายุ .....

ออกให้โดย .....

๓. สรุปผลการทำงานของระบบบำบัดน้ำเสียเป็นรายเดือน

(๑) ปริมาณการใช้ไฟฟ้าของระบบบำบัดน้ำเสีย (หน่วย) 550

(๒) ปริมาณน้ำใช้ทุกกิจกรรมในแหล่งกำเนิดมลพิษ (ลบ.ม.) 556

(๓) ปริมาณน้ำเสียที่เข้าระบบบำบัดน้ำเสีย (ลบ.ม.) 444.80

(๔) การระบายน้ำทิ้งจากระบบบำบัดน้ำเสีย ออกตามปกติ

(๕) ปริมาณสารเคมีหรือสารสกัดชีวภาพที่ใช้ (ลิตรหรือกิโลกรัม) เชื้อจุลินทรีย์ 20 kg

(๖) การทำงานของระบบบำบัดน้ำเสียและอุปกรณ์

- ระบบบำบัดน้ำเสีย ☒ ปกติ ☐ ผิดปกติ (ระบุ) .....
- เครื่องสูบน้ำ ☒ ปกติ ☐ ผิดปกติ (ระบุ) .....
- เครื่องเติมอากาศ ☐ ปกติ ☒ ผิดปกติ (ระบุ) ปั๊มเติมอากาศหยุดทำงาน
- เครื่องกวน/ผสมน้ำเสีย ☐ ปกติ ☐ ผิดปกติ (ระบุ) .....
- เครื่องกวน/ผสมสารเคมี ☐ ปกติ ☐ ผิดปกติ (ระบุ) .....
- เครื่องสูบตะกอน ☐ ปกติ ☒ ผิดปกติ (ระบุ) ปั๊มสูบตะกอนหยุดทำงาน
- อื่นๆ ..... ☐ ปกติ ☐ ผิดปกติ (ระบุ) .....

(๗) ปริมาณตะกอนส่วนเกินจากระบบบำบัดน้ำเสียที่นำไปกำจัด (ลบ.ม.) .....

(๘) ปัญหา อุปสรรค และแนวทางแก้ไข ปั๊มเติมอากาศและปั๊มสูบตะกอนผ้อนกลับหยุดทำงาน ซึ่งทางผู้ดูแลต้องมาซ่อมแซมให้ใช้งานได้ (ต้องมาสัก เมื่อ 19/8/68)

คำเตือน ๑. เจ้าของหรือผู้ครอบครองแหล่งกำเนิดมลพิษ ผู้ควบคุมระบบบำบัดน้ำเสีย หรือผู้รับจ้างให้บริการบำบัดน้ำเสียผู้ใดไม่จัดเก็บสถิติ ข้อมูล หรือไม่ทำบันทึกหรือรายงานตามมาตรา ๘๐ ต้องระวางโทษจำคุกไม่เกินหนึ่งเดือน หรือปรับไม่เกินหนึ่งหมื่นบาท หรือทั้งจำทั้งปรับตามมาตรา ๑๐๖

๒. ผู้ควบคุมระบบบำบัดน้ำเสียหรือผู้รับจ้างให้บริการบำบัดน้ำเสียผู้ใดทำบันทึกหรือรายงานโดยแสดงข้อความอันเป็นเท็จ ต้องระวางโทษจำคุกไม่เกินหนึ่งปี หรือปรับไม่เกินหนึ่งแสนบาท หรือทั้งจำทั้งปรับตามมาตรา ๑๐๗

แบบ ทส. ๒

รายงานสรุปผลการทำงานของระบบบำบัดน้ำเสีย

๑. ข้อมูลทั่วไป

แหล่งกำเนิดมลพิษ ตั้งอยู่เลขที่ 32 หมู่ที่ - ซอย สุขุมวิท 39 แยก 1

ถนน - แขวง/ตำบล พระโขนง เขต/อำเภอ ประเวศ

จังหวัด กรุงเทพฯ โทรศัพท์ 084-1122-054 โทรสาร -

มี หจก.ฐาปนาการสุด ดิ ซูโนเท กอนโด อ่อนนุช-ประเวศ เป็นเจ้าของหรือผู้ครอบครองแหล่งกำเนิดมลพิษ

ประกอบกิจการประเภท อาคารชุด

ใบอนุญาตเลขที่ (ถ้ามี) ..... ออกให้โดย ..... หมดอายุ .....

ในการนี้ขอรายงานสรุปผลการทำงานของระบบบำบัดน้ำเสียของแหล่งกำเนิดมลพิษสำหรับเดือน กรกฎาคม พ.ศ. 2568 ตามที่ได้กำหนดในมาตรา ๘๐ แห่งพระราชบัญญัติส่งเสริมและรักษาคุณภาพสิ่งแวดล้อมแห่งชาติ พ.ศ. ๒๕๓๕ ในฐานะ

[redacted]กำเนิดมลพิษ

.....

.....

..... ผู้รับจ้างให้บริการบำบัดน้ำเสีย

(.....)

ใบอนุญาตเลขที่ ..... หมดอายุ .....

ออกให้โดย .....

๒. ข้อมูลเกี่ยวกับระบบบำบัดน้ำเสีย และแหล่งรองรับน้ำทิ้ง

(๑) ประเภท/ชนิดของระบบบำบัดน้ำเสีย แหล่งเติมอากาศ Aerated Lagoon (AL)

ความสามารถในการรองรับน้ำเสียของระบบบำบัดน้ำเสีย 70.00 ลบ.ม./วัน

(๒) การทำงานของระบบบำบัดน้ำเสีย ☒ แบบต่อเนื่อง 16 ชั่วโมง/วัน

☐ แบบไม่ต่อเนื่อง (ระบุ) .....

(๓) อุปกรณ์และเครื่องมือที่ใช้ในระบบบำบัดน้ำเสีย ☒ เครื่องสูบน้ำ ☒ เครื่องเติมอากาศ

☐ เครื่องกวน/ผสมน้ำเสีย ☐ เครื่องกวน/ผสมสารเคมี

☒ เครื่องสูบตะกอน ☐ อื่น ๆ (ระบุ) .....

(๔) แหล่งรองรับน้ำทิ้ง (ระบุ) ระบายลงท่อสาธารณะ

(๕) วิธีจัดการตะกอนที่เกิดขึ้นจากระบบบำบัดน้ำเสียและวิธีการกำจัด สับตะกอนหมักกลิ่น

๓. สรุปผลการทำงานของระบบบำบัดน้ำเสียเป็นรายเดือน

(๑) ปริมาณการใช้ไฟฟ้าของระบบบำบัดน้ำเสีย (หน่วย) 763

(๒) ปริมาณน้ำใช้ทุกกิจกรรมในแหล่งกำเนิดมลพิษ (ลบ.ม.) 593

(๓) ปริมาณน้ำเสียที่เข้าระบบบำบัดน้ำเสีย (ลบ.ม.) 431.20

(๔) การระบายน้ำทิ้งจากระบบบำบัดน้ำเสีย ระบายทุกวัน

(๕) ปริมาณสารเคมีหรือสารสกัดชีวภาพที่ใช้ (ลิตรหรือกิโลกรัม) เชื้อจุลินทรีย์ 20 kg

(๖) การทำงานของระบบบำบัดน้ำเสียและอุปกรณ์

- ระบบบำบัดน้ำเสีย ☒ ปกติ ☐ ผิดปกติ (ระบุ)
- เครื่องสูบน้ำ ☒ ปกติ ☐ ผิดปกติ (ระบุ)
- เครื่องเติมอากาศ ☒ ปกติ ☐ ผิดปกติ (ระบุ)
- เครื่องกวน/ผสมน้ำเสีย ☐ ปกติ ☐ ผิดปกติ (ระบุ)
- เครื่องกวน/ผสมสารเคมี ☐ ปกติ ☐ ผิดปกติ (ระบุ)
- เครื่องสูบตะกอน ☒ ปกติ ☐ ผิดปกติ (ระบุ)
- อื่นๆ ☐ ปกติ ☐ ผิดปกติ (ระบุ)

(๗) ปริมาณตะกอนส่วนเกินจากระบบบำบัดน้ำเสียที่นำไปกำจัด (ลบ.ม.)

(๘) ปัญหา อุปสรรค และแนวทางแก้ไข

คำเตือน ๑. เจ้าของหรือผู้ครอบครองแหล่งกำเนิดมลพิษ ผู้ควบคุมระบบบำบัดน้ำเสีย หรือผู้รับจ้างให้บริการบำบัดน้ำเสียผู้ใดไม่จัดเก็บสถิติ ข้อมูล หรือไม่ทำบันทึกหรือรายงานตามมาตรา ๘๐ ต้องระวางโทษจำคุกไม่เกินหนึ่งเดือน หรือปรับไม่เกินหนึ่งหมื่นบาท หรือทั้งจำทั้งปรับตามมาตรา ๑๐๖

๒. ผู้ควบคุมระบบบำบัดน้ำเสียหรือผู้รับจ้างให้บริการบำบัดน้ำเสียผู้ใดทำบันทึกหรือรายงานโดยแสดงข้อความอันเป็นเท็จ ต้องระวางโทษจำคุกไม่เกินหนึ่งปี หรือปรับไม่เกินหนึ่งแสนบาท หรือทั้งจำทั้งปรับตามมาตรา ๑๐๗

แบบ ทส. ๒

รายงานสรุปผลการทำงานของระบบบำบัดน้ำเสีย

๑. ข้อมูลทั่วไป

แหล่งกำเนิดมลพิษ ตั้งอยู่เลขที่ 32 หมู่ที่ - ซอย ลาดพร้าว 59 แยก 1 ถนน - แขวง/~~ตำบล~~ ปทุมวัน เขต/~~อำเภอ~~ ปทุมวัน จังหวัด กรุงเทพฯ โทรศัพท์ 084-1122054 โทรสาร - มี ..... เป็นเจ้าของหรือผู้ครอบครองหล่งกำเนิดมลพิษ ประกอบกิจการประเภท ค้าการธุรกิจ ใบอนุญาตเลขที่ (ถ้ามี)..... ออกให้โดย ..... หมดอายุ.....

ในการนี้ขอรายงานสรุปผลการทำงานของระบบบำบัดน้ำเสียของแหล่งกำเนิดมลพิษสำหรับเดือน กันยายน พ.ศ. 2568 ตามที่ได้กำหนดในมาตรา ๘๐ แห่งพระราชบัญญัติส่งเสริมและรักษาคุณภาพสิ่งแวดล้อมแห่งชาติ พ.ศ. ๒๕๓๕ ในฐานะ

..... เจ้าของหรือผู้ครอบครองแหล่งกำเนิดมลพิษ

(.....)

..... ผู้ควบคุมระบบบำบัดน้ำเสีย

(.....)

ใบอนุญาตเลขที่ ..... หมดอายุ .....

[redacted]

๒ [redacted] ๑๐๐ ก (AL)

ความสามารถในการรองรับน้ำเสียของระบบบำบัดน้ำเสีย 70.00 ลบ.ม./วัน

(๒) การทำงานของระบบบำบัดน้ำเสีย ☒ แบบต่อเนื่อง 16 ชั่วโมง/วัน

☐ แบบไม่ต่อเนื่อง (ระบุ).....

(๓) อุปกรณ์และเครื่องมือที่ใช้ในระบบบำบัดน้ำเสีย ☒ เครื่องสูบน้ำ ☒ เครื่องเติมอากาศ

☐ เครื่องกวน/ผสมน้ำเสีย ☐ เครื่องกวน/ผสมสารเคมี

☒ เครื่องสูบตะกอน ☐ อื่น ๆ (ระบุ) .....

(๔) แหล่งรองรับน้ำทิ้ง (ระบุ) . ระบายลงท่อสาธารณะ

(๕) วิธีจัดการตะกอนที่เกิดขึ้นจากระบบบำบัดน้ำเสียและวิธีการกำจัด สูบตะกอนขึ้นกลับ

แบบ ทส. ๒

รายงานสรุปผลการทำงานของระบบบำบัดน้ำเสีย

๑. ข้อมูลทั่วไป

แหล่งกำเนิดมลพิษ ตั้งอยู่เลขที่ 32 หมู่ที่ - ซอย ล่อนซอย 57 แยก1 ถนน - แขวง/ตำบล ประเวศ เขต/~~อำเภอ~~ ประเวศ จังหวัด กรุงเทพฯ. โทรศัพท์ 084-1122054 โทรสาร - มี ..... เป็นเจ้าของหรือผู้ครอบครองหล่งกำเนิดมลพิษ ประกอบกิจการประเภท ตลาดสด ใบอนุญาตเลขที่ (ถ้ามี)..... ออกให้โดย ..... หมดอายุ.....

ในการนี้ขอรายงานสรุปผลการทำงานของระบบบำบัดน้ำเสียของแหล่งกำเนิดมลพิษสำหรับเดือน ตุลาคม พ.ศ. 2568 ตามที่ได้กำหนดในมาตรา ๘๐ แห่งพระราชบัญญัติส่งเสริมและรักษาคุณภาพสิ่งแวดล้อมแห่งชาติ พ.ศ. ๒๕๓๕ ในฐานะ

[redacted]งกำเนิดมลพิษ

ย

.....

.....

..... ผู้รับจ้างให้บริการบำบัดน้ำเสีย

(.....)

ใบอนุญาตเลขที่ ..... หมดอายุ .....

ออกให้โดย .....

๒. ข้อมูลเกี่ยวกับระบบบำบัดน้ำเสีย และแหล่งรองรับน้ำทิ้ง

(๑) ประเภท/ชนิดของระบบบำบัดน้ำเสีย แบบท่อเติมอากาศ Aerated Lagoon (AL) ความสามารถในการรองรับน้ำเสียของระบบบำบัดน้ำเสีย 70,00 ลบ.ม./วัน

(๒) การทำงานของระบบบำบัดน้ำเสีย ☒ แบบต่อเนื่อง 16 ชั่วโมง/วัน

☐ แบบไม่ต่อเนื่อง (ระบุ).....

(๓) อุปกรณ์และเครื่องมือที่ใช้ในระบบบำบัดน้ำเสีย ☒ เครื่องสูบน้ำ ☒ เครื่องเติมอากาศ

☐ เครื่องกวน/ผสมน้ำเสีย ☐ เครื่องกวน/ผสมสารเคมี

☒ เครื่องสูบตะกอน ☐ อื่น ๆ (ระบุ) .....

(๔) แหล่งรองรับน้ำทิ้ง (ระบุ) ระบายลงท่อสาธารณะ

(๕) วิธีจัดการตะกอนที่เกิดขึ้นจากระบบบำบัดน้ำเสียและวิธีการกำจัด สูบตะกอนย้อนกลับ

๓. สรุปผลการทำงานของระบบบำบัดน้ำเสียเป็นรายเดือน

(๑) ปริมาณการใช้ไฟฟ้าของระบบบำบัดน้ำเสีย (หน่วย) 398

(๒) ปริมาณน้ำใช้ทุกกิจกรรมในแหล่งกำเนิดมลพิษ (ลบ.ม.) 533

(๓) ปริมาณน้ำเสียที่เข้าระบบบำบัดน้ำเสีย (ลบ.ม.) 426.40

(๔) การระบายน้ำทิ้งจากระบบบำบัดน้ำเสีย ระบายทุกวัน

(๕) ปริมาณสารเคมีหรือสารสกัดชีวภาพที่ใช้ (ลิตรหรือกิโลกรัม) หัวเชื้อจุลินทรีย์ 20 kg

(๖) การทำงานของระบบบำบัดน้ำเสียและอุปกรณ์

- ระบบบำบัดน้ำเสีย ☒ ปกติ ☐ ผิดปกติ (ระบุ)
- เครื่องสูบน้ำ ☒ ปกติ ☐ ผิดปกติ (ระบุ)
- เครื่องเติมอากาศ ☒ ปกติ ☐ ผิดปกติ (ระบุ)
- เครื่องกวน/ผสมน้ำเสีย ☐ ปกติ ☐ ผิดปกติ (ระบุ)
- เครื่องกวน/ผสมสารเคมี ☐ ปกติ ☐ ผิดปกติ (ระบุ)
- เครื่องสูบตะกอน ☒ ปกติ ☐ ผิดปกติ (ระบุ)
- อื่นๆ ☐ ปกติ ☐ ผิดปกติ (ระบุ)

(๗) ปริมาณตะกอนส่วนเกินจากระบบบำบัดน้ำเสียที่นำไปกำจัด (ลบ.ม.)

(๘) ปัญหา อุปสรรค และแนวทางแก้ไข

คำเตือน ๑. เจ้าของหรือผู้ครอบครองแหล่งกำเนิดมลพิษ ผู้ควบคุมระบบบำบัดน้ำเสีย หรือผู้รับจ้างให้บริการบำบัดน้ำเสียผู้ใดไม่จัดเก็บสถิติ ข้อมูล หรือไม่ทำบันทึกหรือรายงานตามมาตรา ๘๐ ต้องระวางโทษจำคุกไม่เกินหนึ่งเดือน หรือปรับไม่เกินหนึ่งหมื่นบาท หรือทั้งจำทั้งปรับตามมาตรา ๑๐๖

๒. ผู้ควบคุมระบบบำบัดน้ำเสียหรือผู้รับจ้างให้บริการบำบัดน้ำเสียผู้ใดทำบันทึกหรือรายงานโดยแสดงข้อความอันเป็นเท็จ ต้องระวางโทษจำคุกไม่เกินหนึ่งปี หรือปรับไม่เกินหนึ่งแสนบาท หรือทั้งจำทั้งปรับตามมาตรา ๑๐๗

๓. สรุปผลการทำงานของระบบบำบัดน้ำเสียเป็นรายเดือน

(๑) ปริมาณการใช้ไฟฟ้าของระบบบำบัดน้ำเสีย (หน่วย) 844

(๒) ปริมาณน้ำใช้ทุกกิจกรรมในแหล่งกำเนิดมลพิษ (ลบ.ม.) 558

(๓) ปริมาณน้ำเสียที่เข้าระบบบำบัดน้ำเสีย (ลบ.ม.) 446.40

(๔) การระบายน้ำทิ้งจากระบบบำบัดน้ำเสีย ระบายตกค้าง

(๕) ปริมาณสารเคมีหรือสารสกัดชีวภาพที่ใช้ (ลิตรหรือกิโลกรัม) เชื้อจุลินทรีย์ 20 kg

(๖) การทำงานของระบบบำบัดน้ำเสียและอุปกรณ์

- ระบบบำบัดน้ำเสีย ☒ ปกติ ☐ ผิดปกติ (ระบุ)
- เครื่องสูบน้ำ ☒ ปกติ ☐ ผิดปกติ (ระบุ)
- เครื่องเติมอากาศ ☒ ปกติ ☐ ผิดปกติ (ระบุ)
- เครื่องกวน/ผสมน้ำเสีย ☐ ปกติ ☐ ผิดปกติ (ระบุ)
- เครื่องกวน/ผสมสารเคมี ☐ ปกติ ☐ ผิดปกติ (ระบุ)
- เครื่องสูบตะกอน ☒ ปกติ ☐ ผิดปกติ (ระบุ)
- อื่นๆ ☐ ปกติ ☐ ผิดปกติ (ระบุ)

(๗) ปริมาณตะกอนส่วนเกินจากระบบบำบัดน้ำเสียที่นำไปกำจัด (ลบ.ม.)

(๘) ปัญหา อุปสรรค และแนวทางแก้ไข

คำเตือน ๑. เจ้าของหรือผู้ครอบครองแหล่งกำเนิดมลพิษ ผู้ควบคุมระบบบำบัดน้ำเสีย หรือผู้รับจ้างให้บริการบำบัดน้ำเสียผู้ใดไม่จัดเก็บสถิติ ข้อมูล หรือไม่ทำบันทึกหรือรายงานตามมาตรา ๘๐ ต้องระวางโทษจำคุกไม่เกินหนึ่งเดือน หรือปรับไม่เกินหนึ่งหมื่นบาท หรือทั้งจำทั้งปรับตามมาตรา ๑๐๖

๒. ผู้ควบคุมระบบบำบัดน้ำเสียหรือผู้รับจ้างให้บริการบำบัดน้ำเสียผู้ใดทำบันทึกหรือรายงานโดยแสดงข้อความอันเป็นเท็จ ต้องระวางโทษจำคุกไม่เกินหนึ่งปี หรือปรับไม่เกินหนึ่งแสนบาท หรือทั้งจำทั้งปรับตามมาตรา ๑๐๗

แบบ ทส. ๒

รายงานสรุปผลการทำงานของระบบบำบัดน้ำเสีย

๑. ข้อมูลทั่วไป

แหล่งกำเนิดมลพิษ ตั้งอยู่เลขที่ 32 หมู่ที่ - ซอย ศ่อนสุข 59 แยก 1 ถนน - แขวง/~~ตำบล~~ ประเวศ เขต/~~อำเภอ~~ ประเวศ จังหวัด กรุงเทพฯ. โทรศัพท์ 084-1122054 โทรสาร - มี นิติบุคคลอาคารชุดจิยูไทก์ คอนโด ซ่อนสุข-พัฒนาการ เป็นเจ้าของหรือผู้ครอบครองหล่งกำเนิดมลพิษ ประกอบกิจการประเภท อาคารชุด ใบอนุญาตเลขที่ (ถ้ามี)..... ออกให้โดย ..... หมดอายุ.....

ในการนี้ขอรายงานสรุปผลการทำงานของระบบบำบัดน้ำเสียของแหล่งกำเนิดมลพิษสำหรับเดือน มีนาคม พ.ศ. 2568 ตามที่ได้กำหนดในมาตรา ๘๐ แห่งพระราชบัญญัติส่งเสริม

[redacted]

..... ผู้รับจ้างให้บริการบำบัดน้ำเสีย

(.....)

ใบอนุญาตเลขที่ ..... หมดอายุ .....

ออกให้โดย .....

๒. ข้อมูลเกี่ยวกับระบบบำบัดน้ำเสีย และแหล่งรองรับน้ำทิ้ง

(๑) ประเภท/ชนิดของระบบบำบัดน้ำเสีย แบบบ่อเติมอากาศ Aerated Lagoon (AL)

ความสามารถในการรองรับน้ำเสียของระบบบำบัดน้ำเสีย 70.00 ลบ.ม./วัน

(๒) การทำงานของระบบบำบัดน้ำเสีย ☒ แบบต่อเนื่อง 16 ชั่วโมง/วัน

☐ แบบไม่ต่อเนื่อง (ระบุ).....

(๓) อุปกรณ์และเครื่องมือที่ใช้ในระบบบำบัดน้ำเสีย ☒ เครื่องสูบน้ำ ☒ เครื่องเติมอากาศ

☐ เครื่องกวน/ผสมน้ำเสีย ☐ เครื่องกวน/ผสมสารเคมี

☒ เครื่องสูบตะกอน ☐ อื่น ๆ (ระบุ) .....

(๔) แหล่งรองรับน้ำทิ้ง (ระบุ) . ระบายลงท่อ สาธารณะ

(๕) วิธีจัดการตะกอนที่เกิดขึ้นจากระบบบำบัดน้ำเสียและวิธีการกำจัด สูบตะกอนส่งกลับ

แบบ ทส. ๒

รายงานสรุปผลการทำงานของระบบบำบัดน้ำเสีย

๑. ข้อมูลทั่วไป

แหล่งกำเนิดมลพิษ ตั้งอยู่เลขที่ 32 หมู่ที่ - ซอย ศูนย์เทคนิค 54 แยก 1 ถนน - แขวง/ตำบล ประเวศ เขต/อำเภอ ประเวศ จังหวัด กรุงเทพฯ โทรศัพท์ 084-112-054 โทรสาร - มี นิติบุคคลอาคารชุด ธิ ผู้จัดการ กองโต อ่องพุช เป็นเจ้าของหรือผู้ครอบครองหล่งกำเนิดมลพิษ ประกอบกิจการประเภท อาคารชุด ใบอนุญาตเลขที่ (ถ้ามี)..... ออกให้โดย ..... หมดอายุ.....

ในการนี้ขอรายงานสรุปผลการทำงานของระบบบำบัดน้ำเสียของแหล่งกำเนิดมลพิษสำหรับเดือน พฤศจิกายน พ.ศ. 2568 ตามที่ได้กำหนดในมาตรา ๘๐ แห่งพระราชบัญญัติส่งเสริม และ[redacted]กำเนิดมลพิษ

ออกให้โดย .....

..... ผู้รับจ้างให้บริการบำบัดน้ำเสีย

(.....)

ใบอนุญาตเลขที่ ..... หมดอายุ .....

ออกให้โดย .....

๒. ข้อมูลเกี่ยวกับระบบบำบัดน้ำเสีย และแหล่งรองรับน้ำทิ้ง

(๑) ประเภท/ชนิดของระบบบำบัดน้ำเสีย แบบบ่อเติมอากาศ Aerated Lagoon (AL)

ความสามารถในการรองรับน้ำเสียของระบบบำบัดน้ำเสีย 10.00 ลบ.ม./วัน

(๒) การทำงานของระบบบำบัดน้ำเสีย ☒ แบบต่อเนื่อง 16 ชั่วโมง/วัน

☐ แบบไม่ต่อเนื่อง (ระบุ).....

(๓) อุปกรณ์และเครื่องมือที่ใช้ในระบบบำบัดน้ำเสีย ☒ เครื่องสูบน้ำ ☒ เครื่องเติมอากาศ

☐ เครื่องกวน/ผสมน้ำเสีย ☐ เครื่องกวน/ผสมสารเคมี

☒ เครื่องสูบตะกอน ☐ อื่น ๆ (ระบุ) .....

(๔) แหล่งรองรับน้ำทิ้ง (ระบุ) ระบบระบายน้ำสาธารณะ

(๕) วิธีจัดการตะกอนที่เกิดขึ้นจากระบบบำบัดน้ำเสียและวิธีการกำจัด สูบตะกอนขึ้นกลับ

๓. สรุปผลการทำงานของระบบบำบัดน้ำเสียเป็นรายเดือน

(๑) ปริมาณการใช้ไฟฟ้าของระบบบำบัดน้ำเสีย (หน่วย) 388

(๒) ปริมาณน้ำใช้ทุกกิจกรรมในแหล่งกำเนิดมลพิษ (ลบ.ม.) 543

(๓) ปริมาณน้ำเสียที่เข้าระบบบำบัดน้ำเสีย (ลบ.ม.) 434.40

(๔) การระบายน้ำทิ้งจากระบบบำบัดน้ำเสีย ระบายผ่านท่อ

(๕) ปริมาณสารเคมีหรือสารสกัดชีวภาพที่ใช้ (ลิตรหรือกิโลกรัม) เชื้อจุลินทรีย์ 20kg

(๖) การทำงานของระบบบำบัดน้ำเสียและอุปกรณ์

- ระบบบำบัดน้ำเสีย ☒ ปกติ ☐ ผิดปกติ (ระบุ)
- เครื่องสูบน้ำ ☒ ปกติ ☐ ผิดปกติ (ระบุ)
- เครื่องเติมอากาศ ☒ ปกติ ☐ ผิดปกติ (ระบุ)
- เครื่องกวน/ผสมน้ำเสีย ☐ ปกติ ☐ ผิดปกติ (ระบุ)
- เครื่องกวน/ผสมสารเคมี ☐ ปกติ ☐ ผิดปกติ (ระบุ)
- เครื่องสูบตะกอน ☒ ปกติ ☐ ผิดปกติ (ระบุ)
- อื่นๆ ☐ ปกติ ☐ ผิดปกติ (ระบุ)

(๗) ปริมาณตะกอนส่วนเกินจากระบบบำบัดน้ำเสียที่นำไปกำจัด (ลบ.ม.)

(๘) ปัญหา อุปสรรค และแนวทางแก้ไข

คำเตือน **๑. เจ้าของหรือผู้ครอบครองแหล่งกำเนิดมลพิษ ผู้ควบคุมระบบบำบัดน้ำเสีย หรือผู้รับจ้างให้บริการบำบัดน้ำเสียผู้ใดไม่จัดเก็บสถิติ ข้อมูล หรือไม่ทำบันทึกหรือรายงานตามมาตรา ๘๐ ต้องระวางโทษจำคุกไม่เกินหนึ่งเดือน หรือปรับไม่เกินหนึ่งหมื่นบาท หรือทั้งจำทั้งปรับตามมาตรา ๑๐๖**

๒. ผู้ควบคุมระบบบำบัดน้ำเสียหรือผู้รับจ้างให้บริการบำบัดน้ำเสียผู้ใดทำบันทึกหรือรายงานโดยแสดงข้อความอันเป็นเท็จ ต้องระวางโทษจำคุกไม่เกินหนึ่งปี หรือปรับไม่เกินหนึ่งแสนบาท หรือทั้งจำทั้งปรับตามมาตรา ๑๐๗

๓. สรุปผลการทำงานของระบบบำบัดน้ำเสียเป็นรายเดือน

(๑) ปริมาณการใช้ไฟฟ้าของระบบบำบัดน้ำเสีย (หน่วย) 550

(๒) ปริมาณน้ำใช้ทุกกิจกรรมในแหล่งกำเนิดมลพิษ (ลบ.ม.) 556

(๓) ปริมาณน้ำเสียที่เข้าระบบบำบัดน้ำเสีย (ลบ.ม.) 444.80

(๔) การระบายน้ำทิ้งจากระบบบำบัดน้ำเสีย ระเหยทุกวัน

(๕) ปริมาณสารเคมีหรือสารสกัดชีวภาพที่ใช้ (ลิตรหรือกิโลกรัม) เชื้อจุลินทรีย์ 20kg

(๖) การทำงานของระบบบำบัดน้ำเสียและอุปกรณ์

- ระบบบำบัดน้ำเสีย ☒ ปกติ ☐ ผิดปกติ (ระบุ)
- เครื่องสูบน้ำ ☒ ปกติ ☐ ผิดปกติ (ระบุ)
- เครื่องเติมอากาศ ☒ ปกติ ☐ ผิดปกติ (ระบุ)
- เครื่องกวน/ผสมน้ำเสีย ☐ ปกติ ☐ ผิดปกติ (ระบุ)
- เครื่องกวน/ผสมสารเคมี ☐ ปกติ ☐ ผิดปกติ (ระบุ)
- เครื่องสูบตะกอน ☒ ปกติ ☐ ผิดปกติ (ระบุ)
- อื่นๆ ☐ ปกติ ☐ ผิดปกติ (ระบุ)

(๗) ปริมาณตะกอนส่วนเกินจากระบบบำบัดน้ำเสียที่นำไปกำจัด (ลบ.ม.)

(๘) ปัญหา อุปสรรค และแนวทางแก้ไข

คำเตือน ๑. เจ้าของหรือผู้ครอบครองแหล่งกำเนิดมลพิษ ผู้ควบคุมระบบบำบัดน้ำเสีย หรือผู้รับจ้างให้บริการบำบัดน้ำเสียผู้ใดไม่จัดเก็บสถิติ ข้อมูล หรือไม่ทำบันทึกหรือรายงานตามมาตรา ๘๐ ต้องระวางโทษจำคุกไม่เกินหนึ่งเดือน หรือปรับไม่เกินหนึ่งหมื่นบาท หรือทั้งจำทั้งปรับตามมาตรา ๑๐๖

๒. ผู้ควบคุมระบบบำบัดน้ำเสียหรือผู้รับจ้างให้บริการบำบัดน้ำเสียผู้ใดทำบันทึกหรือรายงานโดยแสดงข้อความอันเป็นเท็จ ต้องระวางโทษจำคุกไม่เกินหนึ่งปี หรือปรับไม่เกินหนึ่งแสนบาท หรือทั้งจำทั้งปรับตามมาตรา ๑๐๗

แบบ ทส. ๒

รายงานสรุปผลการทำงานของระบบบำบัดน้ำเสีย

๑. ข้อมูลทั่วไป

แหล่งกำเนิดมลพิษ ตั้งอยู่เลขที่ 32 หมู่ที่ - ซอย ต่อพญาธรรม แยก1 ถนน - แขวง/~~ตำบล~~ ประเวศ เขต/~~อำเภอ~~ ประเวศ จังหวัด กรุงเทพฯ โทรศัพท์ 084-1122094 โทรสาร - มี นิติบุคคลสาคารธุรกิจไทย คอมมิโก ต่อพญา-พัฒนาการ อาคาร 10 เป็นเจ้าของหรือผู้ครอบครองหล่งกำเนิดมลพิษ ประกอบกิจการประเภท สาคารธุรกิจ ใบอนุญาตเลขที่ (ถ้ามี)..... ออกให้โดย ..... หมดอายุ.....

ในการนี้ขอรายงานสรุปผลการทำงานของระบบบำบัดน้ำเสียของแหล่งกำเนิดมลพิษสำหรับเดือน สิงหาคม พ.ศ. 2568 ตามที่ได้กำหนดในมาตรา ๘๐ แห่งพระราชบัญญัติส่งเสริมและรักษาคุณภาพสิ่งแวดล้อมแห่งชาติ พ.ศ. ๒๕๓๕ ในฐานะ

[redacted] กำเนิดมลพิษ

..... ผู้รับจ้างให้บริการบำบัดน้ำเสีย

(.....)

ใบอนุญาตเลขที่ ..... หมดอายุ .....

ออกให้โดย .....

๒. ข้อมูลเกี่ยวกับระบบบำบัดน้ำเสีย และแหล่งรองรับน้ำทิ้ง

(๑) ประเภท/ชนิดของระบบบำบัดน้ำเสีย แบบต่อเติมอากาศ Aeneted Lagoon (AL)

ความสามารถในการรองรับน้ำเสียของระบบบำบัดน้ำเสีย 50,00 ลบ.ม./วัน

(๒) การทำงานของระบบบำบัดน้ำเสีย ☒ แบบต่อเนื่อง 16 ชั่วโมง/วัน

☐ แบบไม่ต่อเนื่อง (ระบุ).....

(๓) อุปกรณ์และเครื่องมือที่ใช้ในระบบบำบัดน้ำเสีย ☒ เครื่องสูบน้ำ ☒ เครื่องเติมอากาศ

☐ เครื่องกวน/ผสมน้ำเสีย ☐ เครื่องกวน/ผสมสารเคมี

☒ เครื่องสูบตะกอน ☐ อื่น ๆ (ระบุ) .....

(๔) แหล่งรองรับน้ำทิ้ง (ระบุ) ..... ระบายลงท่อสาธารณะ

(๕) วิธีจัดการตะกอนที่เกิดขึ้นจากระบบบำบัดน้ำเสียและวิธีการกำจัด สูบตะกอนขึ้นกลบ

๓. สรุปผลการทำงานของระบบบำบัดน้ำเสียเป็นรายเดือน

(๑) ปริมาณการใช้ไฟฟ้าของระบบบำบัดน้ำเสีย (หน่วย) 550

(๒) ปริมาณน้ำใช้ทุกกิจกรรมในแหล่งกำเนิดมลพิษ (ลบ.ม.) 556

(๓) ปริมาณน้ำเสียที่เข้าระบบบำบัดน้ำเสีย (ลบ.ม.) 444.80

(๔) การระบายน้ำทิ้งจากระบบบำบัดน้ำเสีย ออกตามปกติ

(๕) ปริมาณสารเคมีหรือสารสกัดชีวภาพที่ใช้ (ลิตรหรือกิโลกรัม) เชื้อจุลินทรีย์ 20 kg

(๖) การทำงานของระบบบำบัดน้ำเสียและอุปกรณ์

- ระบบบำบัดน้ำเสีย ☒ ปกติ ☐ ผิดปกติ (ระบุ) .....
- เครื่องสูบน้ำ ☒ ปกติ ☐ ผิดปกติ (ระบุ) .....
- เครื่องเติมอากาศ ☐ ปกติ ☒ ผิดปกติ (ระบุ) ปั๊มเติมอากาศหยุดทำงาน
- เครื่องกวน/ผสมน้ำเสีย ☐ ปกติ ☐ ผิดปกติ (ระบุ) .....
- เครื่องกวน/ผสมสารเคมี ☐ ปกติ ☐ ผิดปกติ (ระบุ) .....
- เครื่องสูบตะกอน ☐ ปกติ ☒ ผิดปกติ (ระบุ) ปั๊มสูบตะกอนหยุดทำงาน
- อื่นๆ ..... ☐ ปกติ ☐ ผิดปกติ (ระบุ) .....

(๗) ปริมาณตะกอนส่วนเกินจากระบบบำบัดน้ำเสียที่นำไปกำจัด (ลบ.ม.) .....

(๘) ปัญหา อุปสรรค และแนวทางแก้ไข ปั๊มเติมอากาศและปั๊มสูบตะกอนผ้อนกลับหยุดทำงาน ซึ่งทางผู้ดูแลต้องมาซ่อมแซมให้ใช้งานได้ (ต้องมาสัก เมื่อ 19/8/68)

คำเตือน ๑. เจ้าของหรือผู้ครอบครองแหล่งกำเนิดมลพิษ ผู้ควบคุมระบบบำบัดน้ำเสีย หรือผู้รับจ้างให้บริการบำบัดน้ำเสียผู้ใดไม่จัดเก็บสถิติ ข้อมูล หรือไม่ทำบันทึกหรือรายงานตามมาตรา ๘๐ ต้องระวางโทษจำคุกไม่เกินหนึ่งเดือน หรือปรับไม่เกินหนึ่งหมื่นบาท หรือทั้งจำทั้งปรับตามมาตรา ๑๐๖

๒. ผู้ควบคุมระบบบำบัดน้ำเสียหรือผู้รับจ้างให้บริการบำบัดน้ำเสียผู้ใดทำบันทึกหรือรายงานโดยแสดงข้อความอันเป็นเท็จ ต้องระวางโทษจำคุกไม่เกินหนึ่งปี หรือปรับไม่เกินหนึ่งแสนบาท หรือทั้งจำทั้งปรับตามมาตรา ๑๐๗

แบบ ทส. ๒

รายงานสรุปผลการทำงานของระบบบำบัดน้ำเสีย

๑. ข้อมูลทั่วไป

แหล่งกำเนิดมลพิษ ตั้งอยู่เลขที่ 32 หมู่ที่ - ซอย สุขุมวิท 39 แยก 1

ถนน - แขวง/ตำบล คลองตันเหนือ เขต/อำเภอ วัฒนา

จังหวัด กรุงเทพฯ โทรศัพท์ 084-1122-054 โทรสาร -

มี หจก.ศุภาการสุด ดิ ซูโนะ กรอโต ออนซูร์-ฟรองการอาหาร เป็นเจ้าของหรือผู้ครอบครองแหล่งกำเนิดมลพิษ

ประกอบกิจการประเภท อาหารชุด

ใบอนุญาตเลขที่ (ถ้ามี) ..... ออกให้โดย ..... หมดอายุ .....

ในการนี้ขอรายงานสรุปผลการทำงานของระบบบำบัดน้ำเสียของแหล่งกำเนิดมลพิษสำหรับเดือน กรกฎาคม พ.ศ. 2568 ตามที่ได้กำหนดในมาตรา ๘๐ แห่งพระราชบัญญัติส่งเสริมและรักษาคุณภาพสิ่งแวดล้อมแห่งชาติ พ.ศ. ๒๕๓๕ ในฐานะ

[redacted] ลพิษ

..... ผู้รับจ้างให้บริการบำบัดน้ำเสีย

(.....)

ใบอนุญาตเลขที่ ..... หมดอายุ .....

ออกให้โดย .....

๒. ข้อมูลเกี่ยวกับระบบบำบัดน้ำเสีย และแหล่งรองรับน้ำทิ้ง

(๑) ประเภท/ชนิดของระบบบำบัดน้ำเสีย แหล่งเติมอากาศ Aerated Lagoon (AL)

ความสามารถในการรองรับน้ำเสียของระบบบำบัดน้ำเสีย 70.00 ลบ.ม./วัน

(๒) การทำงานของระบบบำบัดน้ำเสีย ☒ แบบต่อเนื่อง 16 ชั่วโมง/วัน

☐ แบบไม่ต่อเนื่อง (ระบุ) .....

(๓) อุปกรณ์และเครื่องมือที่ใช้ในระบบบำบัดน้ำเสีย ☒ เครื่องสูบน้ำ ☒ เครื่องเติมอากาศ

☐ เครื่องกวน/ผสมน้ำเสีย ☐ เครื่องกวน/ผสมสารเคมี

☒ เครื่องสูบตะกอน ☐ อื่น ๆ (ระบุ) .....

(๔) แหล่งรองรับน้ำทิ้ง (ระบุ) ระบบระบายน้ำสาธารณะ

(๕) วิธีจัดการตะกอนที่เกิดขึ้นจากระบบบำบัดน้ำเสียและวิธีการกำจัด สับตะกอนหมักกลิ่น

๓. สรุปผลการทำงานของระบบบำบัดน้ำเสียเป็นรายเดือน

(๑) ปริมาณการใช้ไฟฟ้าของระบบบำบัดน้ำเสีย (หน่วย) 550

(๒) ปริมาณน้ำใช้ทุกกิจกรรมในแหล่งกำเนิดมลพิษ (ลบ.ม.) 556

(๓) ปริมาณน้ำเสียที่เข้าระบบบำบัดน้ำเสีย (ลบ.ม.) 444.80

(๔) การระบายน้ำทิ้งจากระบบบำบัดน้ำเสีย ระเหยทุกวัน

(๕) ปริมาณสารเคมีหรือสารสกัดชีวภาพที่ใช้ (ลิตรหรือกิโลกรัม) เชื้อจุลินทรีย์ 20kg

(๖) การทำงานของระบบบำบัดน้ำเสียและอุปกรณ์

- ระบบบำบัดน้ำเสีย ☒ ปกติ ☐ ผิดปกติ (ระบุ)
- เครื่องสูบน้ำ ☒ ปกติ ☐ ผิดปกติ (ระบุ)
- เครื่องเติมอากาศ ☒ ปกติ ☐ ผิดปกติ (ระบุ)
- เครื่องกวน/ผสมน้ำเสีย ☐ ปกติ ☐ ผิดปกติ (ระบุ)
- เครื่องกวน/ผสมสารเคมี ☐ ปกติ ☐ ผิดปกติ (ระบุ)
- เครื่องสูบตะกอน ☒ ปกติ ☐ ผิดปกติ (ระบุ)
- อื่นๆ ☐ ปกติ ☐ ผิดปกติ (ระบุ)

(๗) ปริมาณตะกอนส่วนเกินจากระบบบำบัดน้ำเสียที่นำไปกำจัด (ลบ.ม.)

(๘) ปัญหา อุปสรรค และแนวทางแก้ไข

คำเตือน ๑. เจ้าของหรือผู้ครอบครองแหล่งกำเนิดมลพิษ ผู้ควบคุมระบบบำบัดน้ำเสีย หรือผู้รับจ้างให้บริการบำบัดน้ำเสียผู้ใดไม่จัดเก็บสถิติ ข้อมูล หรือไม่ทำบันทึกหรือรายงานตามมาตรา ๘๐ ต้องระวางโทษจำคุกไม่เกินหนึ่งเดือน หรือปรับไม่เกินหนึ่งหมื่นบาท หรือทั้งจำทั้งปรับตามมาตรา ๑๐๖

๒. ผู้ควบคุมระบบบำบัดน้ำเสียหรือผู้รับจ้างให้บริการบำบัดน้ำเสียผู้ใดทำบันทึกหรือรายงานโดยแสดงข้อความอันเป็นเท็จ ต้องระวางโทษจำคุกไม่เกินหนึ่งปี หรือปรับไม่เกินหนึ่งแสนบาท หรือทั้งจำทั้งปรับตามมาตรา ๑๐๗

แบบ ทส. ๒

รายงานสรุปผลการทำงานของระบบบำบัดน้ำเสีย

๑. ข้อมูลทั่วไป

แหล่งกำเนิดมลพิษ ตั้งอยู่เลขที่ 82 หมู่ที่ - ซอย ต่อพญาธรรม แยก1 ถนน - แขวง/~~ตำบล~~ ปทุมวัน เขต/~~อำเภอ~~ ปทุมวัน จังหวัด กรุงเทพฯ โทรศัพท์ 084-1122094 โทรสาร - มี หจก บุคคลลาคาร ทุ ดิ ทูไฟท์ คุงมีโก อ่นเมง-ฟ้ามหาคาร อาคาร เป็นเจ้าของหรือผู้ครอบครองหล่งกำเนิดมลพิษ ประกอบกิจการประเภท ลาคารทุ ใบอนุญาตเลขที่ (ถ้ามี)..... ออกให้โดย ..... หมดอายุ.....

ในการนี้ขอรายงานสรุปผลการทำงานของระบบบำบัดน้ำเสียของแหล่งกำเนิดมลพิษสำหรับเดือน สิงหาคม พ.ศ. 2568 ตามที่ได้กำหนดในมาตรา ๘๐ แห่งพระราชบัญญัติส่งเสริมและรักษาคุณภาพสิ่งแวดล้อมแห่งชาติ พ.ศ. ๒๕๓๕ ในฐานะ

[redacted]

(.....)

ใบอนุญาตเลขที่ ..... หมดอายุ .....

ออกให้โดย .....

๒. ข้อมูลเกี่ยวกับระบบบำบัดน้ำเสีย และแหล่งรองรับน้ำทิ้ง

(๑) ประเภท/ชนิดของระบบบำบัดน้ำเสีย แบบต่อเติมอากาศ Aeneted Lagoon (AL)

ความสามารถในการรองรับน้ำเสียของระบบบำบัดน้ำเสีย 50,00 ลบ.ม./วัน

(๒) การทำงานของระบบบำบัดน้ำเสีย ☒ แบบต่อเนื่อง 16 ชั่วโมง/วัน

☐ แบบไม่ต่อเนื่อง (ระบุ).....

(๓) อุปกรณ์และเครื่องมือที่ใช้ในระบบบำบัดน้ำเสีย ☒ เครื่องสูบน้ำ ☒ เครื่องเติมอากาศ

☐ เครื่องกวน/ผสมน้ำเสีย ☐ เครื่องกวน/ผสมสารเคมี

☒ เครื่องสูบตะกอน ☐ อื่น ๆ (ระบุ) .....

(๔) แหล่งรองรับน้ำทิ้ง (ระบุ) ระบายลงท่อสาธารณะ

(๕) วิธีจัดการตะกอนที่เกิดขึ้นจากระบบบำบัดน้ำเสียและวิธีการกำจัด สูบตะกอนขึ้นกลบ

๓. สรุปผลการทำงานของระบบบำบัดน้ำเสียเป็นรายเดือน

(๑) ปริมาณการใช้ไฟฟ้าของระบบบำบัดน้ำเสีย (หน่วย) 763

(๒) ปริมาณน้ำใช้ทุกกิจกรรมในแหล่งกำเนิดมลพิษ (ลบ.ม.) 593

(๓) ปริมาณน้ำเสียที่เข้าระบบบำบัดน้ำเสีย (ลบ.ม.) 431.20

(๔) การระบายน้ำทิ้งจากระบบบำบัดน้ำเสีย ระบายทุกวัน

(๕) ปริมาณสารเคมีหรือสารสกัดชีวภาพที่ใช้ (ลิตรหรือกิโลกรัม) เชื้อจุลินทรีย์ 20 kg

(๖) การทำงานของระบบบำบัดน้ำเสียและอุปกรณ์

- ระบบบำบัดน้ำเสีย ☒ ปกติ ☐ ผิดปกติ (ระบุ)
- เครื่องสูบน้ำ ☒ ปกติ ☐ ผิดปกติ (ระบุ)
- เครื่องเติมอากาศ ☒ ปกติ ☐ ผิดปกติ (ระบุ)
- เครื่องกวน/ผสมน้ำเสีย ☐ ปกติ ☐ ผิดปกติ (ระบุ)
- เครื่องกวน/ผสมสารเคมี ☐ ปกติ ☐ ผิดปกติ (ระบุ)
- เครื่องสูบตะกอน ☒ ปกติ ☐ ผิดปกติ (ระบุ)
- อื่นๆ ☐ ปกติ ☐ ผิดปกติ (ระบุ)

(๗) ปริมาณตะกอนส่วนเกินจากระบบบำบัดน้ำเสียที่นำไปกำจัด (ลบ.ม.)

(๘) ปัญหา อุปสรรค และแนวทางแก้ไข

คำเตือน ๑. เจ้าของหรือผู้ครอบครองแหล่งกำเนิดมลพิษ ผู้ควบคุมระบบบำบัดน้ำเสีย หรือผู้รับจ้างให้บริการบำบัดน้ำเสียผู้ใดไม่จัดเก็บสถิติ ข้อมูล หรือไม่ทำบันทึกหรือรายงานตามมาตรา ๘๐ ต้องระวางโทษจำคุกไม่เกินหนึ่งเดือน หรือปรับไม่เกินหนึ่งหมื่นบาท หรือทั้งจำทั้งปรับตามมาตรา ๑๐๖

๒. ผู้ควบคุมระบบบำบัดน้ำเสียหรือผู้รับจ้างให้บริการบำบัดน้ำเสียผู้ใดทำบันทึกหรือรายงานโดยแสดงข้อความอันเป็นเท็จ ต้องระวางโทษจำคุกไม่เกินหนึ่งปี หรือปรับไม่เกินหนึ่งแสนบาท หรือทั้งจำทั้งปรับตามมาตรา ๑๐๗

แบบ ทส. ๒

รายงานสรุปผลการทำงานของระบบบำบัดน้ำเสีย

๑. ข้อมูลทั่วไป

แหล่งกำเนิดมลพิษ ตั้งอยู่เลขที่ 32 หมู่ที่ - ซอย ลาดพร้าว 59 แยก 1 ถนน - แขวง/~~ตำบล~~ ปทุมวัน เขต/~~อำเภอ~~ ปทุมวัน จังหวัด กรุงเทพฯ โทรศัพท์ 084-1122054 โทรสาร - มี ..... เป็นเจ้าของหรือผู้ครอบครองหล่งกำเนิดมลพิษ ประกอบกิจการประเภท ภาคการธุรกิจ ใบอนุญาตเลขที่ (ถ้ามี)..... ออกให้โดย ..... หมดอายุ.....

ในการนี้ขอรายงานสรุปผลการทำงานของระบบบำบัดน้ำเสียของแหล่งกำเนิดมลพิษสำหรับเดือน กันยายน พ.ศ. 2568 ตามที่ได้กำหนดในมาตรา ๘๐ แห่งพระราชบัญญัติส่งเสริมและรักษาคุณภาพสิ่งแวดล้อมแห่งชาติ พ.ศ. ๒๕๓๕ ในฐานะ

..... เจ้าของหรือผู้ครอบครองแหล่งกำเนิดมลพิษ

(.....)

..... ผู้ควบคุมระบบบำบัดน้ำเสีย

[redacted]

ออกให้โดย .....

๒. ข้อมูลเกี่ยวกับระบบบำบัดน้ำเสีย และแหล่งรองรับน้ำทิ้ง

(๑) ประเภท/ชนิดของระบบบำบัดน้ำเสีย แบบต่อเติมอากาศ Aerated Lagoon (AL)

ความสามารถในการรองรับน้ำเสียของระบบบำบัดน้ำเสีย 70.00 ลบ.ม./วัน

(๒) การทำงานของระบบบำบัดน้ำเสีย ☒ แบบต่อเนื่อง 16 ชั่วโมง/วัน

☐ แบบไม่ต่อเนื่อง (ระบุ).....

(๓) อุปกรณ์และเครื่องมือที่ใช้ในระบบบำบัดน้ำเสีย ☒ เครื่องสูบน้ำ ☒ เครื่องเติมอากาศ

☐ เครื่องกวน/ผสมน้ำเสีย ☐ เครื่องกวน/ผสมสารเคมี

☒ เครื่องสูบตะกอน ☐ อื่น ๆ (ระบุ) .....

(๔) แหล่งรองรับน้ำทิ้ง (ระบุ) . ระบายลงท่อสาธารณะ

(๕) วิธีจัดการตะกอนที่เกิดขึ้นจากระบบบำบัดน้ำเสียและวิธีการกำจัด สูบตะกอนขึ้นกลับ

แบบ ทส. ๒

รายงานสรุปผลการทำงานของระบบบำบัดน้ำเสีย

๑. ข้อมูลทั่วไป

แหล่งกำเนิดมลพิษ ตั้งอยู่เลขที่ 32 หมู่ที่ - ซอย ล่อนซอย 57 แยก1 ถนน - แขวง/ตำบล ประเวศ เขต/~~อำเภอ~~ ประเวศ จังหวัด กรุงเทพฯ โทรศัพท์ 084-1122054 โทรสาร - มี ..... เป็นเจ้าของหรือผู้ครอบครองหล่งกำเนิดมลพิษ ประกอบกิจการประเภท อาคารชุด ใบอนุญาตเลขที่ (ถ้ามี)..... ออกให้โดย ..... หมดอายุ.....

ในการนี้ขอรายงานสรุปผลการทำงานของระบบบำบัดน้ำเสียของแหล่งกำเนิดมลพิษสำหรับเดือน ตุลาคม พ.ศ. 2568 ตามที่ได้กำหนดในมาตรา ๘๐ แห่งพระราชบัญญัติส่งเสริมและรักษาคุณภาพสิ่งแวดล้อมแห่งชาติ พ.ศ. ๒๕๓๕ ในฐานะ

[redacted]กำเนิดมลพิษ

[redacted]

[redacted]สีย

(.....)

ใบอนุญาตเลขที่ ..... หมดอายุ .....

ออกให้โดย .....

๒. ข้อมูลเกี่ยวกับระบบบำบัดน้ำเสีย และแหล่งรองรับน้ำทิ้ง

(๑) ประเภท/ชนิดของระบบบำบัดน้ำเสีย แบบท่อเติมอากาศ Aerated Lagoon (AL) ความสามารถในการรองรับน้ำเสียของระบบบำบัดน้ำเสีย 70,00 ลบ.ม./วัน

(๒) การทำงานของระบบบำบัดน้ำเสีย ☒ แบบต่อเนื่อง 16 ชั่วโมง/วัน

☐ แบบไม่ต่อเนื่อง (ระบุ).....

(๓) อุปกรณ์และเครื่องมือที่ใช้ในระบบบำบัดน้ำเสีย ☒ เครื่องสูบน้ำ ☒ เครื่องเติมอากาศ

☐ เครื่องกวน/ผสมน้ำเสีย ☐ เครื่องกวน/ผสมสารเคมี

☒ เครื่องสูบตะกอน ☐ อื่น ๆ (ระบุ) .....

(๔) แหล่งรองรับน้ำทิ้ง (ระบุ) ระบายลงท่อสาธารณะ

(๕) วิธีจัดการตะกอนที่เกิดขึ้นจากระบบบำบัดน้ำเสียและวิธีการกำจัด สูบตะกอนย้อนกลับ

๓. สรุปผลการทำงานของระบบบำบัดน้ำเสียเป็นรายเดือน

(๑) ปริมาณการใช้ไฟฟ้าของระบบบำบัดน้ำเสีย (หน่วย) 398

(๒) ปริมาณน้ำใช้ทุกกิจกรรมในแหล่งกำเนิดมลพิษ (ลบ.ม.) 533

(๓) ปริมาณน้ำเสียที่เข้าระบบบำบัดน้ำเสีย (ลบ.ม.) 426.40

(๔) การระบายน้ำทิ้งจากระบบบำบัดน้ำเสีย ระบายทุกวัน

(๕) ปริมาณสารเคมีหรือสารสกัดชีวภาพที่ใช้ (ลิตรหรือกิโลกรัม) หัวเชื้อจุลินทรีย์ 20 kg

(๖) การทำงานของระบบบำบัดน้ำเสียและอุปกรณ์

- ระบบบำบัดน้ำเสีย ☒ ปกติ ☐ ผิดปกติ (ระบุ)
- เครื่องสูบน้ำ ☒ ปกติ ☐ ผิดปกติ (ระบุ)
- เครื่องเติมอากาศ ☒ ปกติ ☐ ผิดปกติ (ระบุ)
- เครื่องกวน/ผสมน้ำเสีย ☐ ปกติ ☐ ผิดปกติ (ระบุ)
- เครื่องกวน/ผสมสารเคมี ☐ ปกติ ☐ ผิดปกติ (ระบุ)
- เครื่องสูบตะกอน ☒ ปกติ ☐ ผิดปกติ (ระบุ)
- อื่นๆ ☐ ปกติ ☐ ผิดปกติ (ระบุ)

(๗) ปริมาณตะกอนส่วนเกินจากระบบบำบัดน้ำเสียที่นำไปกำจัด (ลบ.ม.)

(๘) ปัญหา อุปสรรค และแนวทางแก้ไข

คำเตือน ๑. เจ้าของหรือผู้ครอบครองแหล่งกำเนิดมลพิษ ผู้ควบคุมระบบบำบัดน้ำเสีย หรือผู้รับจ้างให้บริการบำบัดน้ำเสียผู้ใดไม่จัดเก็บสถิติ ข้อมูล หรือไม่ทำบันทึกหรือรายงานตามมาตรา ๘๐ ต้องระวางโทษจำคุกไม่เกินหนึ่งเดือน หรือปรับไม่เกินหนึ่งหมื่นบาท หรือทั้งจำทั้งปรับตามมาตรา ๑๐๖

๒. ผู้ควบคุมระบบบำบัดน้ำเสียหรือผู้รับจ้างให้บริการบำบัดน้ำเสียผู้ใดทำบันทึกหรือรายงานโดยแสดงข้อความอันเป็นเท็จ ต้องระวางโทษจำคุกไม่เกินหนึ่งปี หรือปรับไม่เกินหนึ่งแสนบาท หรือทั้งจำทั้งปรับตามมาตรา ๑๐๗

แบบ ทส. ๒

รายงานสรุปผลการทำงานของระบบบำบัดน้ำเสีย

๑. ข้อมูลทั่วไป

แหล่งกำเนิดมลพิษ ตั้งอยู่เลขที่ 32 หมู่ที่ - ซอย ศุภาชลาศัย 54 แยก 1 ถนน - แขวง/ตำบล ประเวศ เขต/อำเภอ ประเวศ จังหวัด กรุงเทพฯ โทรศัพท์ 084-112-054 โทรสาร - มี นิติบุคคลอาคารชุด ธิ ยูโดมา คอนโด อ่อนนุช เป็นเจ้าของหรือผู้ครอบครองหล่งกำเนิดมลพิษ ประกอบกิจการประเภท อาคารชุด ใบอนุญาตเลขที่ (ถ้ามี) ..... ออกให้โดย ..... หมดอายุ .....

ในการนี้ขอรายงานสรุปผลการทำงานของระบบบำบัดน้ำเสียของแหล่งกำเนิดมลพิษสำหรับเดือน พฤศจิกายน พ.ศ. 2568 ตามที่ได้กำหนดในมาตรา ๘๐ แห่งพระราชบัญญัติส่งเสริมและรักษาคุณภาพสิ่งแวดล้อมแห่งชาติ พ.ศ. ๒๕๓๕ ในฐานะ

..... เจ้าของหรือผู้ครอบครองแหล่งกำเนิดมลพิษ

[redacted]

(.....)

ใบอนุญาตเลขที่ ..... หมดอายุ .....

ออกให้โดย .....

๒. ข้อมูลเกี่ยวกับระบบบำบัดน้ำเสีย และแหล่งรองรับน้ำทิ้ง

(๑) ประเภท/ชนิดของระบบบำบัดน้ำเสีย แบบบ่อเติมอากาศ Aerated Lagoon (AL)

ความสามารถในการรองรับน้ำเสียของระบบบำบัดน้ำเสีย 10.00 ลบ.ม./วัน

(๒) การทำงานของระบบบำบัดน้ำเสีย ☒ แบบต่อเนื่อง 16 ชั่วโมง/วัน

☐ แบบไม่ต่อเนื่อง (ระบุ) .....

(๓) อุปกรณ์และเครื่องมือที่ใช้ในระบบบำบัดน้ำเสีย ☒ เครื่องสูบน้ำ ☒ เครื่องเติมอากาศ

☐ เครื่องกวน/ผสมน้ำเสีย ☐ เครื่องกวน/ผสมสารเคมี

☒ เครื่องสูบตะกอน ☐ อื่น ๆ (ระบุ) .....

(๔) แหล่งรองรับน้ำทิ้ง (ระบุ) ระบบระบายน้ำสาธารณะ

(๕) วิธีจัดการตะกอนที่เกิดขึ้นจากระบบบำบัดน้ำเสียและวิธีการกำจัด สูบตะกอนขึ้นกลบ

๓. สรุปผลการทำงานของระบบบำบัดน้ำเสียเป็นรายเดือน

(๑) ปริมาณการใช้ไฟฟ้าของระบบบำบัดน้ำเสีย (หน่วย) 388

(๒) ปริมาณน้ำใช้ทุกกิจกรรมในแหล่งกำเนิดมลพิษ (ลบ.ม.) 543

(๓) ปริมาณน้ำเสียที่เข้าระบบบำบัดน้ำเสีย (ลบ.ม.) 434.40

(๔) การระบายน้ำทิ้งจากระบบบำบัดน้ำเสีย ระบายผ่านท่อ

(๕) ปริมาณสารเคมีหรือสารสกัดชีวภาพที่ใช้ (ลิตรหรือกิโลกรัม) เชื้อจุลินทรีย์ 20kg

(๖) การทำงานของระบบบำบัดน้ำเสียและอุปกรณ์

- ระบบบำบัดน้ำเสีย ☒ ปกติ ☐ ผิดปกติ (ระบุ)
- เครื่องสูบน้ำ ☒ ปกติ ☐ ผิดปกติ (ระบุ)
- เครื่องเติมอากาศ ☒ ปกติ ☐ ผิดปกติ (ระบุ)
- เครื่องกวน/ผสมน้ำเสีย ☐ ปกติ ☐ ผิดปกติ (ระบุ)
- เครื่องกวน/ผสมสารเคมี ☐ ปกติ ☐ ผิดปกติ (ระบุ)
- เครื่องสูบตะกอน ☒ ปกติ ☐ ผิดปกติ (ระบุ)
- อื่นๆ ☐ ปกติ ☐ ผิดปกติ (ระบุ)

(๗) ปริมาณตะกอนส่วนเกินจากระบบบำบัดน้ำเสียที่นำไปกำจัด (ลบ.ม.)

(๘) ปัญหา อุปสรรค และแนวทางแก้ไข

คำเตือน **๑. เจ้าของหรือผู้ครอบครองแหล่งกำเนิดมลพิษ ผู้ควบคุมระบบบำบัดน้ำเสีย หรือผู้รับจ้างให้บริการบำบัดน้ำเสียผู้ใดไม่จัดเก็บสถิติ ข้อมูล หรือไม่ทำบันทึกหรือรายงานตามมาตรา ๘๐ ต้องระวางโทษจำคุกไม่เกินหนึ่งเดือน หรือปรับไม่เกินหนึ่งหมื่นบาท หรือทั้งจำทั้งปรับตามมาตรา ๑๐๖**

๒. ผู้ควบคุมระบบบำบัดน้ำเสียหรือผู้รับจ้างให้บริการบำบัดน้ำเสียผู้ใดทำบันทึกหรือรายงานโดยแสดงข้อความอันเป็นเท็จ ต้องระวางโทษจำคุกไม่เกินหนึ่งปี หรือปรับไม่เกินหนึ่งแสนบาท หรือทั้งจำทั้งปรับตามมาตรา ๑๐๗

๓. สรุปผลการทำงานของระบบบำบัดน้ำเสียเป็นรายเดือน

(๑) ปริมาณการใช้ไฟฟ้าของระบบบำบัดน้ำเสีย (หน่วย) 844

(๒) ปริมาณน้ำใช้ทุกกิจกรรมในแหล่งกำเนิดมลพิษ (ลบ.ม.) 558

(๓) ปริมาณน้ำเสียที่เข้าระบบบำบัดน้ำเสีย (ลบ.ม.) 446.40

(๔) การระบายน้ำทิ้งจากระบบบำบัดน้ำเสีย ระบายตกค้าง

(๕) ปริมาณสารเคมีหรือสารสกัดชีวภาพที่ใช้ (ลิตรหรือกิโลกรัม) เชื้อจุลินทรีย์ 20 kg

(๖) การทำงานของระบบบำบัดน้ำเสียและอุปกรณ์

- ระบบบำบัดน้ำเสีย ☒ ปกติ ☐ ผิดปกติ (ระบุ)
- เครื่องสูบน้ำ ☒ ปกติ ☐ ผิดปกติ (ระบุ)
- เครื่องเติมอากาศ ☒ ปกติ ☐ ผิดปกติ (ระบุ)
- เครื่องกวน/ผสมน้ำเสีย ☐ ปกติ ☐ ผิดปกติ (ระบุ)
- เครื่องกวน/ผสมสารเคมี ☐ ปกติ ☐ ผิดปกติ (ระบุ)
- เครื่องสูบตะกอน ☒ ปกติ ☐ ผิดปกติ (ระบุ)
- อื่นๆ ☐ ปกติ ☐ ผิดปกติ (ระบุ)

(๗) ปริมาณตะกอนส่วนเกินจากระบบบำบัดน้ำเสียที่นำไปกำจัด (ลบ.ม.)

(๘) ปัญหา อุปสรรค และแนวทางแก้ไข

คำเตือน ๑. เจ้าของหรือผู้ครอบครองแหล่งกำเนิดมลพิษ ผู้ควบคุมระบบบำบัดน้ำเสีย หรือผู้รับจ้างให้บริการบำบัดน้ำเสียผู้ใดไม่จัดเก็บสถิติ ข้อมูล หรือไม่ทำบันทึกหรือรายงานตามมาตรา ๘๐ ต้องระวางโทษจำคุกไม่เกินหนึ่งเดือน หรือปรับไม่เกินหนึ่งหมื่นบาท หรือทั้งจำทั้งปรับตามมาตรา ๑๐๖

๒. ผู้ควบคุมระบบบำบัดน้ำเสียหรือผู้รับจ้างให้บริการบำบัดน้ำเสียผู้ใดทำบันทึกหรือรายงานโดยแสดงข้อความอันเป็นเท็จ ต้องระวางโทษจำคุกไม่เกินหนึ่งปี หรือปรับไม่เกินหนึ่งแสนบาท หรือทั้งจำทั้งปรับตามมาตรา ๑๐๗

แบบ ทส. ๒

รายงานสรุปผลการทำงานของระบบบำบัดน้ำเสีย

๑. ข้อมูลทั่วไป

แหล่งกำเนิดมลพิษ ตั้งอยู่เลขที่ 32 หมู่ที่ - ซอย ศ่อนสุข 59 แยก 1 ถนน - แขวง/~~ตำบล~~ ประเวศ เขต/~~อำเภอ~~ ประเวศ จังหวัด กรุงเทพฯ. โทรศัพท์ 084-1122054 โทรสาร - มี นิติบุคคลอาคารชุดจิยูไนท์ คอนโด ซ่อนสุข-พัฒนาการ 27 เป็นเจ้าของหรือผู้ครอบครองหล่งกำเนิดมลพิษ ประกอบกิจการประเภท อาคารชุด ใบอนุญาตเลขที่ (ถ้ามี)..... ออกให้โดย ..... หมดอายุ.....

ในการนี้ขอรายงานสรุปผลการทำงานของระบบบำบัดน้ำเสียของแหล่งกำเนิดมลพิษสำหรับเดือน มีนาคม พ.ศ. 2568 ตามที่ได้กำหนดในมาตรา ๘๐ แห่งพระราชบัญญัติส่งเสริมและรักษาคุณภาพสิ่งแวดล้อมแห่งชาติ พ.ศ. ๒๕๓๕ ในฐานะ

[redacted]

(.....)

ใบอนุญาตเลขที่ ..... หมดอายุ .....

ออกให้โดย .....

๒. ข้อมูลเกี่ยวกับระบบบำบัดน้ำเสีย และแหล่งรองรับน้ำทิ้ง

(๑) ประเภท/ชนิดของระบบบำบัดน้ำเสีย แบบบ่อเติมอากาศ Aerated Lagoon (AL)

ความสามารถในการรองรับน้ำเสียของระบบบำบัดน้ำเสีย 70.00 ลบ.ม./วัน

(๒) การทำงานของระบบบำบัดน้ำเสีย ☒ แบบต่อเนื่อง 16 ชั่วโมง/วัน

☐ แบบไม่ต่อเนื่อง (ระบุ).....

(๓) อุปกรณ์และเครื่องมือที่ใช้ในระบบบำบัดน้ำเสีย ☒ เครื่องสูบน้ำ ☒ เครื่องเติมอากาศ

☐ เครื่องกวน/ผสมน้ำเสีย ☐ เครื่องกวน/ผสมสารเคมี

☒ เครื่องสูบตะกอน ☐ อื่น ๆ (ระบุ) .....

(๔) แหล่งรองรับน้ำทิ้ง (ระบุ) . ระบายลงท่อ สาธารณะ

(๕) วิธีจัดการตะกอนที่เกิดขึ้นจากระบบบำบัดน้ำเสียและวิธีการกำจัด สูบตะกอนย้อนกลับ

ภาคผนวก ค6

การตรวจสอบสภาพอุปกรณ์ดับเพลิง

ใบตรวจสภาพถังดับเพลิง 1/1

โครงการ ดิ ยูไนท คอนโด อ่อนนุช - พัฒนาการ

ว/ด/ป	สภาพการตรวจสอบ				ผู้ตรวจ
	สลัก สายฉีด	คันบีบ ข้อต่อ	สภาพ	เกจวัด	
31/1/68	✓	✓	✓	[redacted]	
28/2/68	✓	✓	✓		
31/3/68	✓	✓	✓		
30/4/68	✓	✓	✓		
31/5/68	✓	✓	✓		
30/6/68	✓	✓	✓		

หมายเหตุ ✓ ปกติ ✗ ผิดปกติ

หากอุปกรณ์ผิดปกติ โทรแจ้งนิติฯ 084-112-2054

ใบตรวจสภาพถังดับเพลิง 1/2

โครงการ ดิ ยูไนท คอนโด อ่อนนุช - พัฒนาการ

ว/ด/ป	สภาพการตรวจสอบ				ผู้ตรวจ
	สลัก	คันบีบ	สภาพ	เกจวัด	

หมายเหตุ ✓ ปกติ ✗ ผิดปกติ

หากอุปกรณ์ผิดปกติ โทรแจ้งนิติฯ 084-112-2054

ใบตรวจสภาพถังดับเพลิง 2/1

โครงการ ดิ ยูไนท คอนโด อ่อนนุช - พัฒนาการ

ว/ด/ป	สภาพการตรวจสอบ				ผู้ตรวจ
	สลัก สายฉีด	คันบีบ ข้อต่อ	สภา ถัง	[redacted]	
31/1/68	✓	✓	✓		
28/2/68	✓	✓	✓		
31/3/68	✓	✓	✓		
30/4/68	✓	✓	✓		
31/5/68	✓	✓	✓		
30/6/68	✓	✓	✓		

หมายเหตุ ✓ ปกติ ✗ ผิดปกติ

หากอุปกรณ์ผิดปกติ โทรแจ้งนิติฯ 084-112-2054

ใบตรวจสภาพถังดับเพลิง 2/2

โครงการ ดิ ยูไนท คอนโด อ่อนนุช - พัฒนาการ

ว/ด/ป	สภาพการตรวจสอบ				ผู้ตรวจ
	สลัก	คันบีบ	สภาพ	เกจวัด	

หมายเหตุ ✓ ปกติ ✗ ผิดปกติ

หากอุปกรณ์ผิดปกติ โทรแจ้งนิติฯ 084-112-2054

ใบตรวจสภาพถังดับเพลิง 3/1

โครงการ ดิ ยูไนท คอนโด อ่อนนุช - พัฒนาการ

ว/ด/ป	สภาพการตรวจสอบ				
	สลัก สายฉีด	คันบีบ ข้อต่อ	สภาพ ถัง		
31/1/68	✓	✓	✓		
28/2/68	✓	✓	✓		
31/3/68	✓	✓	✓		
30/4/68	✓	✓	✓		
31/5/68	✓	✓	✓		
30/6/68	✓	✓	✓		

หมายเหตุ ✓ ปกติ ✗ ผิดปกติ

หากอุปกรณ์ผิดปกติ โทรแจ้งนิติฯ 084-112-2054

ใบตรวจสภาพถังดับเพลิง 3/2

โครงการ ดิ ยูไนท คอนโด อ่อนนุช - พัฒนาการ

	สภาพการตรวจสอบ				

หมายเหตุ ✓ ปกติ ✗ ผิดปกติ

หากอุปกรณ์ผิดปกติ โทรแจ้งนิติฯ 084-112-2054

ใบตรวจสภาพถังดับเพลิง 4/1

โครงการ ดิ ยูไนท คอนโด อ่อนนุช - พัฒนาการ

ว/ด/ป	สภาพการตรวจสอบ				ผู้ตรวจ
	สลัก สายฉีด	คันบีบ ข้อต่อ	สภาพ ถัง	เกจวัด	
31/1/68	✓	✓	✓		
28/2/68	✓	✓	✓		
31/3/68	✓	✓	✓		
30/4/68	✓	✓	✓		
31/5/68	✓	✓	✓		
30/6/68	✓	✓	✓		

หมายเหตุ ✓ ปกติ ✗ ผิดปกติ

หากอุปกรณ์ผิดปกติ โทรแจ้งนิติฯ 084-112-2054

ใบตรวจสภาพถังดับเพลิง 4/2

โครงการ ดิ ยูไนท คอนโด อ่อนนุช - พัฒนาการ

ว/ด/ป	สภาพการตรวจสอบ				ผู้ตรวจ
	สลัก	คันบีบ	สภาพ	เกจวัด	

หมายเหตุ ✓ ปกติ ✗ ผิดปกติ

หากอุปกรณ์ผิดปกติ โทรแจ้งนิติฯ 084-112-2054

ใบตรวจสภาพถังดับเพลิง 5/1

โครงการ ดิ ยูไนท คอนโด อ่อนนุช - พัฒนาการ

ว/ด/ป	สภาพการตรวจสอบ				ผู้ตรวจ
	สลัก สายฉีด	คันบีบ ข้อต่อ	สภาพ ถัง	เกจวัด	
31/1/68	✓	✓	✓	[redacted]	
28/2/68	✓	✓	✓		
31/3/68	✓	✓	✓		
30/4/68	✓	✓	✓		
31/5/68	✓	✓	✓		
30/6/68	✓	✓	✓		

หมายเหตุ ✓ ปกติ ✗ ผิดปกติ

หากอุปกรณ์ผิดปกติ โทรแจ้งนิติฯ 084-112-2054

ใบตรวจสภาพถังดับเพลิง 5/2

โครงการ ดิ ยูไนท คอนโด อ่อนนุช - พัฒนาการ

ว/ด/ป	สภาพการตรวจสอบ				ผู้ตรวจ
	สลัก	คันบีบ	สภาพ	เกจวัด	
[redacted]					

หมายเหตุ ✓ ปกติ ✗ ผิดปกติ

หากอุปกรณ์ผิดปกติ โทรแจ้งนิติฯ 084-112-2054

ใบตรวจสภาพถังดับเพลิง 6/1

โครงการ ดิ ยูไนท คอนโด อ่อนนุช - พัฒนาการ

ว/ด/ป	สภาพการตรวจสอบ				ผู้ตรวจ
	สลัก สายฉีด	คันบีบ ข้อต่อ	สภาพ ถัง	[redacted]	
31/1/68	✓	✓	✓		
28/2/68	✓	✓	✓		
31/3/68	✓	✓	✓		
30/4/68	✓	✓	✓		
31/5/68	✓	✓	✓		
30/6/68	✓	✓	✓		

หมายเหตุ ✓ ปกติ ✗ ผิดปกติ

หากอุปกรณ์ผิดปกติ โทรแจ้งนิติฯ 084-112-2054

ใบตรวจสภาพถังดับเพลิง 6/2

โครงการ ดิ ยูไนท คอนโด อ่อนนุช - พัฒนาการ

ว/ด/ป	สภาพการตรวจสอบ				ผู้ตรวจ
	สลัก	คันบีบ	สภาพ	เกจวัด	
[redacted]					

หมายเหตุ ✓ ปกติ ✗ ผิดปกติ

หากอุปกรณ์ผิดปกติ โทรแจ้งนิติฯ 084-112-2054

ใบตรวจสภาพถังดับเพลิง 7/1

โครงการ ดิ ยูไนท คอนโด อ่อนนุช - พัฒนาการ

ว/ด/ป	สภาพการตรวจสอบ				ผู้ตรวจ
	สลัก สายฉีด	คันบีบ ข้อต่อ	สภาพ ถัง	[redacted]	
31/1/68	✓	✓	✓	[redacted]	
28/2/68	✓	✓	✓	[redacted]	
31/3/68	✓	✓	✓	[redacted]	
30/4/68	✓	✓	✓	[redacted]	
31/5/68	✓	✓	✓	[redacted]	
30/6/68	✓	✓	✓	[redacted]	

หมายเหตุ ✓ ปกติ ✗ ผิดปกติ

หากอุปกรณ์ผิดปกติ โทรแจ้งนิติฯ 084-112-2054

ใบตรวจสภาพถังดับเพลิง 7/2

โครงการ ดิ ยูไนท คอนโด อ่อนนุช - พัฒนาการ

ว/ด/ป	สภาพการตรวจสอบ				ผู้ตรวจ
	สลัก	คันบีบ	สภาพ	เกจวัด	
[redacted]					

หมายเหตุ ✓ ปกติ ✗ ผิดปกติ

หากอุปกรณ์ผิดปกติ โทรแจ้งนิติฯ 084-112-2054

ใบตรวจสภาพถังดับเพลิง 8/1

โครงการ ดิ ยูไนท คอนโด อ่อนนุช - พัฒนาการ

ว/ด/ป	สภาพการตรวจสอบ				ผู้ตรวจ
	สลัก สายฉีด	คันบีบ ข้อต่อ	สภาพ ถัง	เกจวัด	
31/1/68	✓	✓	✓	[redacted]	
28/2/68	✓	✓	✓	[redacted]	
31/3/68	✓	✓	✓	[redacted]	
30/4/68	✓	✓	✓	[redacted]	
31/5/68	✓	✓	✓	[redacted]	
30/6/68	✓	✓	✓	[redacted]	

หมายเหตุ ✓ ปกติ ✗ ผิดปกติ

หากอุปกรณ์ผิดปกติ โทรแจ้งนิติฯ 084-112-2054

ใบตรวจสภาพถังดับเพลิง 8/2

โครงการ ดิ ยูไนท คอนโด อ่อนนุช - พัฒนาการ

ว/ด/ป	สภาพการตรวจสอบ				ผู้ตรวจ
	สลัก สายฉีด	คันบีบ ข้อต่อ	สภาพ ถัง	เกจวัด	
[redacted]					

หมายเหตุ ✓ ปกติ ✗ ผิดปกติ

หากอุปกรณ์ผิดปกติ โทรแจ้งนิติฯ 084-112-2054